

A romantic couple is shown from the chest up, embracing each other in a swimming pool. They are smiling and looking at each other. Above them is a waterfall, with water cascading down, creating a soft, bokeh effect. The background is bright and airy, suggesting a sunny day.

BAD FÜSSING
wirkt und wirkt und wirkt ...

Unsere
Gastgeber
2022

*Herzlich willkommen
in Bad Füssing*



Sehr geehrte Gäste,

gerne möchte ich Sie zu Beginn mit einem Zitat begrüßen, das aus meiner Sicht gerade in der heutigen Zeit wieder an Bedeutung gewonnen hat: „Viel zu spät begreifen viele die versäumten Lebensziele: Freuden, Schönheit und Natur, Gesundheit, Reisen und Kultur. Drum, Mensch, sei zeitig weise! Höchste Zeit ist's! Reise, reise“. Diese wertvollen Worte hat der große Dichter Wilhelm Busch geradezu als Appell formuliert und würde er heute noch leben, würde er sicher gerne empfehlen, nach Bad Füssing zu reisen.

Denn Bad Füssing vereint und erfüllt genau diese Lebensziele auf wunderbare Weise und ist so der perfekte Ort, sich eine entspannende und zugleich anregende Auszeit zu gönnen. Bad Füssing steht für eine gelungene Vielfalt und überzeugende Qualität der Urlaubs- und Erlebnisangebote, ein einzigartiges medizinisches und therapeutisches Leistungsspektrum, unberührte Natur, kulturelles Leben sowie herzliche Gastlichkeit. Genau diese Kombination ist es auch, die einen Kur-, Gesundheits- und Wohlfühlurlaub oder ein entspannendes Wochenende in Bad Füssing so unvergleichbar und besonders wertvoll machen.

Mehr als 90 Prozent der Erstbesucher kommen als Stammgäste wieder. Dies spricht für sich. Genießen auch Sie die legendäre Heilkraft unseres Thermalwassers und die vielen Vorzüge unseres Kurortes – und finden sie dabei neue Kraft, Gesundheit und Lebensfreude.

Wir, das Team des Kur- und Gästeservice, sowie alle Tourismus- und Servicepartner in unserem Kurort tun alles dafür, dass Sie sich bei uns rund um wohlfühlen. Und Sie können sich vor dem Hintergrund der aktuellen Herausforderungen sicher sein: Der Schutz Ihrer Gesundheit steht bei uns im besonderen Fokus. Unsere Gastgeber, Thermen und Ausflugsziele tragen mit umfassenden Sicherheits- und Hygienekonzepten dazu bei, dass Sie Ihren Aufenthalt in Bad Füssing unbeschwert genießen können.

Unser Gastgeberverzeichnis 2022 nimmt Sie schon heute mit auf eine Reise durch unseren Kurort Bad Füssing. Entdecken Sie auf den folgenden Seiten unsere mehr als 300 Unterkünfte – von exklusiven Sternehotels über charmante Pensionen, Appartements und Ferienwohnungen bis hin zu vielfach ausgezeichneten Campingplätzen. Außerdem finden Sie hier alles Wichtige zur individuellen Gestaltung und Planung Ihres Aufenthaltes und Ihrer Anreise.

Wir freuen uns auf Sie! Bis bald in Bad Füssing

Ihre

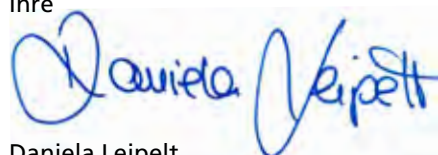

Daniela Leipelt
Kur- & Tourismusmanagerin

ALLES AUF EINEN BLICK:

wirkt. Unser Heilbad und Kurort Bad Füssing.

Bad Füssing stellt sich vor
Bad Füssing mit seinen Ortsteilen



Seite 4–5
Seite 6–7



wirkt. Unsere Gesundheits- & Wohlfühlangebote.

Quell der Gesundheit & der Regeneration
Therme Eins mit Saunahof
Europa Therme
Johannesbad Therme
Gesundheit für Körper, Geist und Seele
Gesundheit im Mittelpunkt

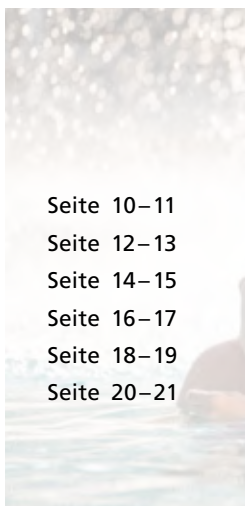

Seite 10–11
Seite 12–13
Seite 14–15
Seite 16–17
Seite 18–19
Seite 20–21



wirkt. Unsere Erlebnisangebote.

Sportiv, aktiv & gesund unterwegs
Freibad Bad Füssing
Bad Füssing – ein blühendes Paradies
Unterer Inn – die „bayerische Camargue“
Bayerische Gastlichkeit & Lebensfreude
Kulinarische Vielfalt
Kultur & Erlebnis in neuen Dimensionen
Bad Füssing – Erlebnisreichtum

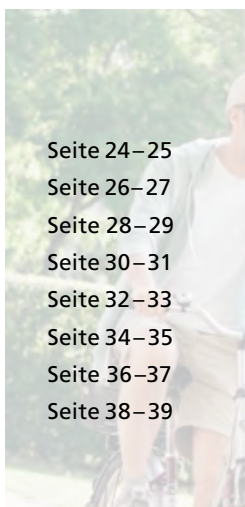

Seite 24–25
Seite 26–27
Seite 28–29
Seite 30–31
Seite 32–33
Seite 34–35
Seite 36–37
Seite 38–39



wirkt. Unsere Gastgeber.

Gastgeber mit besonderem Service
Urlaub für Allergiker / Barrierefreier Urlaub
Wissenswertes zum Gastgeberverzeichnis
Unterkunftsverzeichnis
Gastaufnahmebedingungen



Seite 42–43
Seite 44–45
Seite 46–47
Seite 48–131
Seite 132–133

wirkt. Wissenswertes & Service.

Gratisleistungen & Ermäßigungen
Kurbeiträge in Bad Füssing
Ihre Anfahrt nach Bad Füssing
Gastgeber von A – Z + Impressum
Allgemeine Hinweise
Piktogramme, Erklärungen



Seite 134–135
Seite 136–137
Seite 138–139
Seite 140–143
Seite 144
Umschlagklappe

Informationen:

Kur- & GästeService Bad Füssing

Informationen und Zimmervermittlung

Rathausstraße 8

Tel. 08531 975-580, Fax 08531 21367

Freecall: 0800 8854466 (aus Deutschland)

Aus Tschechien: +49 (0)8531 975-543

Aus dem Ausland: +49 (0)8531 975-580

tourismus@badfuessing.de, www.badfuessing.de

Geöffnet: März bis Oktober

Mo.–Fr. 09:00–18:00 Uhr

Sa. 09:00–13:00 Uhr

Sonn- u. Feiertage 09:00–13:00 Uhr

Geöffnet: Januar, Februar, November, Dezember

Mo.–Fr. 09:00–17:00 Uhr

Sa. 09:00–13:00 Uhr

Veranstaltungsbüro/Kartenvorverkauf

(Bgm.-Frankenberger-Haus), Kurallee 15

Tel. 08531 975-522, Fax 08531 975-529

ticket@badfuessing.de, www.badfuessing.de

Ganzjährig geöffnet:

Mo.–Fr. (außer an Feiertagen)

09:00–12:00 Uhr und 13:00–16:30 Uhr

Gesundheit ServiceCenter

Rathausstraße 8

Tel. 08531 975-511, Fax 08531 975-519

gesundheit@badfuessing.de, www.badfuessing.de

Ganzjährig geöffnet:

Mo.–Fr. (außer an Feiertagen)

09:00–16:00 Uhr

BAD FÜSSING stellt sich vor

ENTSPANNEN, GENIESSEN und GESUNDEN – wo wäre das besser möglich, als an einem Ort, an dem bayerische Tradition, wunderschöne Landschaft und die außergewöhnliche Heilkraft des Wassers untrennbar miteinander verbunden sind. Bad Füssing liegt im Herzen Europas nahe dem Dreiländereck Deutschland, Österreich und Tschechien im Bayerischen Golf- und Thermenland, 30 km südwestlich der Dreiflüsse-Stadt Passau, 324 Meter ü. M.



malerisch. . .



Mit nur einer Autostunde von Regensburg, Linz oder Salzburg entfernt und mit Fertigstellung der A94 auch für den Großraum München gut erreichbar, zählt Bad Füssing zu den beliebtesten Reisezielen für Wochenend- und Kurzurlauber.

Die Region gehört zu den sonnenreichsten Landstrichen mit den geringsten Niederschlagsmengen in Deutschland.

Mit rund 1,6 Millionen Besuchern, davon rund 335.000 Übernachtungsgäste, ist Bad Füssing damit, gemessen an den jährlichen Gästezahlen, der meistbesuchte Kurort und das beliebteste Spa-Gesundheitszentrum der Welt.

Als Europas beliebtestes Heilbad im Herzen des Passauer Landes verwöhnt Bad Füssing seine Gäste mit gleich drei Thermen. Das sulfid-schwefelhaltige Thermalwasser kommt aus 1.000 m Tiefe mit einer Quelltemperatur von 56 °C und ist Deutschlands weitläufigste Thermenlandschaft mit 12.000 m² und über 100 verschiedenen Therapie-, Entspannungs- und Bewegungsbecken. In Bad Füssing sind inzwischen 23 Hotels mit direkter Thermalwasseranbindung ausgestattet.

Ausgezeichnete Präventions- und Wohlfühlrichtungen mit optimaler medizinisch-therapeutischer Betreuung, sowie unzählige Sport- und Freizeitangebote, eine herrliche Naturlandschaft und herzliche Gastgeber machen Bad Füssing zu einem Erlebnis. Als „für Allergiker qualitätsgeprüfter Kurort“ bietet Bad Füssing die besten Voraussetzungen für einen möglichst beschwerdefreien Aufenthalt.

Mit über 2.000 Veranstaltungen genießen die Gäste hier ein abwechslungsreiches Kulturprogramm rund ums Jahr auf Großstadtniveau. 460 Kilometer bestens ausgebaute Rad- und Wanderwege überzeugen Rad- und Wander Fans die Region zu erkunden. Für Nordic Walking Fans werden 13 Trails mit 120 Kilometern Länge angeboten. Außerdem verfügt die Region mit 40 Golfplätze über die höchste Golfplatzdichte auf dem Kontinent.

BAD FÜSSING mit seinen Ortsteilen

Bad Füssing mit seinen schönen, charmanten, traditionellen und naturnahen Ortsteilen Aigen, Egglfing, Gögging, Irching, Riedenburg, Safferstetten und Würding bietet Urlaubsfreude pur. Die Gemeinde Bad Füssing bildet mit seinen Ortsteilen Safferstetten (Ur-Gemeinde) und Riedenburg das Zentrum des Kurgeschehens. Hier befinden sich die drei Thermen sowie ein enges Netz von Attraktionen und Dienstleistungen. Europas beliebtestes Heilbad einmal anders kennenlernen, das können Sie auf dem „Geistlichen Weg“.





Viele Stationen und Wege verbinden die Kurgemeinde mit der evangelischen und katholischen Kirche, verknüpfen religiöse Tradition mit modernem Glauben und lassen jeden neue Dimensionen für seine innere Harmonie entdecken.

Ein wenig abseits und doch so nahe zu Bad Füssing ... Der Gemeindeteil **Aigen a. Inn** blickt auf eine über tausendjährige Geschichte zurück, in deren Zentrum die Legende vom Gelöbnis des Burgfräuleins von Katzenberg und dem im Inn angeschwemmten Leonhardbildnis steht. Der Wallfahrtsort bietet viele Sehenswürdigkeiten, gewachsene Strukturen und ein intaktes Dorfleben. **Egglfing a. Inn** entwickelte sich aus einem Einödhof, der Meierhof genannt wurde und Sitz eines „Major-domus“ war. Weithin sichtbar ist das Kupferblechdach der Michaelskirche, die daher auch als „Wegweiser der Pockinger Heide“ bezeichnet wird. Seit der Gebietsre-

form im Jahr 1971 gehört der Ort direkt an der baye-risch-österreichischen Grenze, der bis dahin mit Irching eine eigene Gemeinde bildete, zur Großge-meinde Bad Füssing.

Der Gemeindeteil **Würding** wurde erstmalig im 9. Jahr-hundert n. Chr. mit Namen „uurtingen“ erwähnt. Der Ort zeichnet sich durch lebendiges, aktives Gemeinde-leben und diverse Freizeitmöglichkeiten aus. Wie von allen anderen Ortsteilen sind auch von Würding aus die Innauen und der Inndamm zu Fuß oder mit dem Fahrrad schnell und sicher erreichbar.

- 1 Egglfing a. Inn
- 2 Safferstetten
- 3 Innauen
- 4 Gögging

- 5 Würding
- 6 Riedenburg
- 7 Aigen a. Inn

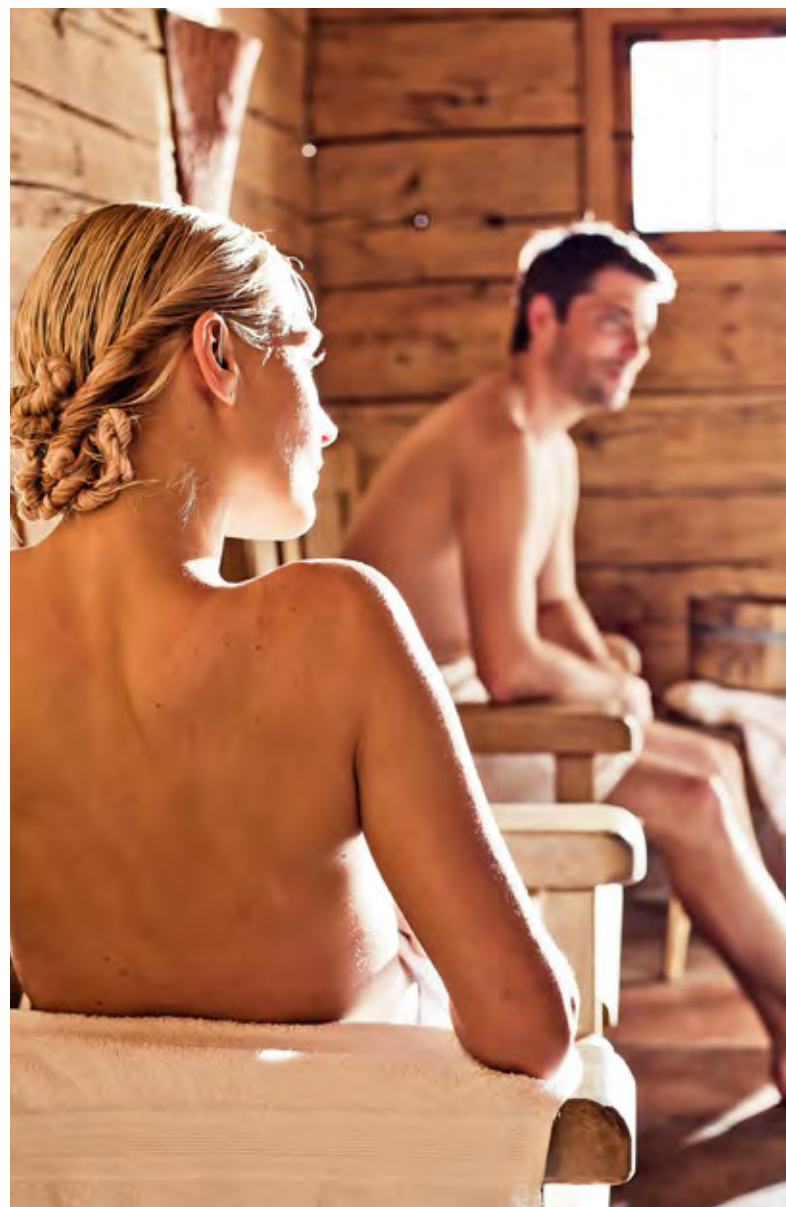
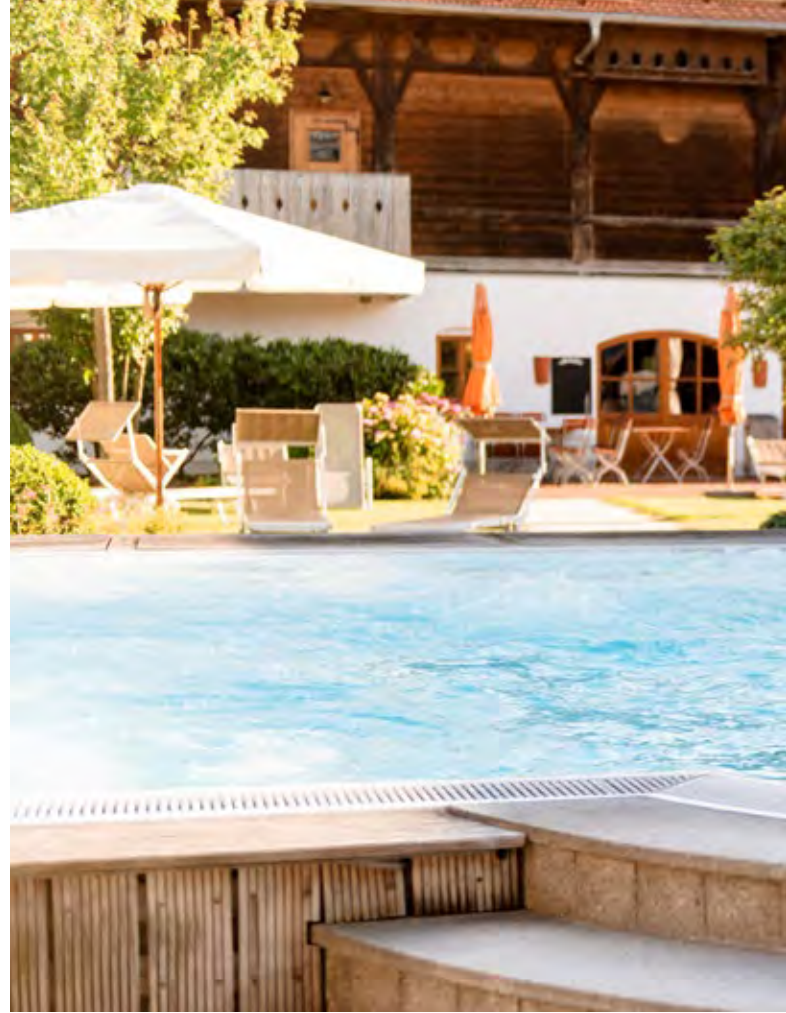



*Unsere
Gesundheitsangebote...*

QUELL DER GESUNDHEIT & der Regeneration

„Das Wasser ist am besten an der Quelle.“ Dieses Sprichwort trifft in ganz besonderer Weise auf Bad Füssing zu: Denn das legendäre Mineralheilwasser, das 56 °C heiß aus den Tiefen des Urgesteins an die Oberfläche sprudelt, macht Bad Füssing zum Quell der Gesundheit. Drei Thermen, drei Wirkstoffe, vielfache Einsatzmöglichkeiten: Die Kombination aus heißem Quellwasser, Schwefel und Fluorid ist das ideale Rezept für Ihre Gesundheit.



relaxen...



Die im Thermalwasser enthaltenen Wirkstoffe werden durch die Haut aufgenommen und entfalten ihre heilende, entzündungshemmende und schmerzlindernde Wirkung dort, wo der Körper sie braucht. Ein Bad im heilkräftigen Nass sorgt überdies für Entspannung und bringt neues Wohlbefinden. Insbesondere bei Erkrankungen des Bewegungsapparats, Knie- oder Rückenbeschwerden sowie bei rheumatischen Krankheiten und Herz-, Kreislauf- und Durchblutungsstörungen wird den Bad Füssinger Thermalquellen eine legendäre Heilwirkung bestätigt. Die Experten in den Fachkliniken sowie die Badeärzte und Therapeuten vor Ort unterstützen das gesunde Therapiebaden mit weiteren medizinischen Anwendungen und Behandlungen und helfen Ihnen wieder gesund zu werden und zu bleiben.

THERME EINS mit Saunahof – Echt. Erholsam.

Sich einfach mal treiben lassen, das Wasser in seiner Vielfalt genießen und abschalten. Das berühmte Thermalwasser der THERME EINS ist eine Wohltat für Ihr Wohlbefinden. Tauchen Sie ein in die vielfältige Thermenlandschaft und genießen Sie die wohltuende Wirkung des legendären Thermalwassers in 12 Thermalbecken mit Wassertemperaturen von 30 °C bis 42 °C. Die Beckenvielfalt reicht vom Rundbecken mit dem berühmten „Schwammerl“- Springbrunnen über das Grottenbad bis hin zum 42 °C warmen Heißwasserpool.



*Thermen-
Ursprung...*

wirkt. Unsere Gesundheits- & Wohlfühlangebote.



Unmittelbar mit der THERME EINS verbunden ist Bad Füssings einzigartige Saunalandschaft, der 3.000 m² große Saunahof in einem historischen Rottaler Vierseithof. Für Abwechslung sorgen eine Vielzahl an Saunen mit Temperaturen von 40 °C bis 90 °C und ein saisonal abgestimmtes Aufguss- und Peelingprogramm. Entspannen Sie bei Ihrem Urlaub vom Alltag in stimmungsvollen Ruheräumen, auf den bequemen Liegen der großzügigen Sonnenterrassen und Liegewiese. Verwöhnen Sie Ihren Körper mit verschiedenen Massagen, Fango oder harmonischen Rundum-Wellnesspaketen. Zu einem Wohlfühltag in der Therme und im Saunahof gehört natürlich auch gutes Essen. Genießen Sie regionale und saisonale Schmankerl im Thermenrestaurant d’Kuchl oder im Saunahofwirthaus.

Kontakt

THERME EINS mit Saunahof, Kurallee 1
Tel. 08531 9446-0, Fax 08531 9446-119
info@thermeeins.de, www.thermeeins.de

EUROPA THERME – Thermalbad und Erholungszentrum

3.000 m² große Thermenlandschaft, 1.000 m² Saunalandschaft, 120 m langer Strömungskanal und 200 m² Attraktionsbecken – die Europa Therme bietet Superlative für Körper, Geist und Seele. Die direkt am Kurpark liegende Europa Therme begrüßt ihre Gäste mit einer Vielzahl von Höhepunkten, die dem gesamten Wohlgefühl dienen. Im 27 °C bis 40 °C heißen Wasser finden Sie vielfältige Erholung und echten Erlebnisreichtum. 17 verschiedene Becken schaffen eine große Thermenlandschaft, die ihres Gleichen sucht. Zu den Sensationen gehören der Strömungskanal, die Sprudelpools, ein großes Schwefel-Gas-Becken, das AeroSalzum und Infrarotbereich sowie ein großes Attraktionsbecken unter anderem mit Luftsprudelliegen, Whirlpools und Bodensprudlern.



*Thermen-
Erlebnis...*

wirkt. Unsere Gesundheits- & Wohlfühlangebote.



Die Angebotsvielfalt der 1.000 m² großen Saunalandschaft umfasst unter anderem eine modern konzipierte finnische Trockensauna (ca. 90 °C) mit Handaufguss und Panoramablick, eine weitere finnische Trockensauna (ca. 80 °C) mit Aufgussautomatik, eine doppel-L-förmig gestaltete Kräuterdampfsauna (ca. 60 °C), zwei Kräuterdampfgrotten, einen Eisbrunnen, Tauch-, Sprudel- und Massagebecken mit Thermalwasser, Wintergarten und Terrasse. Eine U-förmige Getränke- und Imbissstheke sowie komfortable Sitzmöglichkeiten schaffen noch mehr Raum für wohltuende Gesundheit in der 2018 wiedereröffneten, generalsanierten Sauna.

Kontakt

Europa Therme, Kurallee 23

Tel. 08531 9447-0, Fax 9447-790

info@europatherme.de, www.europatherme.de

JOHANNESBAD – Therme, Wellness, Therapie

Die größte Therme in Bad Füssing verbindet auf eine ungesehene Art ganzheitliches Wohlfühl-Ambiente mit modernem Therapiezentrum und einer zweifach zertifizierten Fachklinik. Die Johannesbad Therme ist mit rund 4.500 m² Wasserfläche und 13 Becken (27 °C bis 39 °C) eine der größten Thermenlandschaften Europas. Die Salzwasser-Felsen-Lagune, das Wellenbad, der Strömungskanal, XXL-Whirlpools, Wassermassageinseln, Saunen, Dampfbäder sowie weitläufige Liegeflächen und Ruhewelten laden zum Entspannen ein. Alle Bäder werden mit Heilwasser aus der staatlich anerkannten Heilquelle - der hauseigenen Johannesquelle - gespeist. Weitere Angebote im Haus: Wellness, Beauty, Shop, Cafés und Restaurant.



*Thermen-
Vielfalt...*

wirkt. Unsere Gesundheits- & Wohlfühlangebote.

Therme

JOHANNESBAD



Das Johannesbad zählt zu den ganz großen Kompetenzzentren für die Behandlung von orthopädischen Problemen und Schmerzerkrankungen. Es werden unter anderem ambulant bzw. stationär Physiotherapie, Osteopathie, Krankengymnastik am Gerät, Manuelle Therapie, Massagen und Schmerztherapien angeboten.

Kontakt

Johannesbad, Johannesstraße 2
Tel. 08531 23-0, Fax 08531 23-2880
servicecenter@johannesbad.com
www.johannesbad-therme.de

GESUNDHEIT für Körper, Geist & Seele

Wer die Wirkung der heißen Thermen spürt, ist am Quell der Gesundheit angekommen. Der Schlüssel zu Entspannung, Gesundheit und Wohlbefinden liegt in der Kraft des Wassers sowie in der Vielseitigkeit der Therapieangebote und Aktivprogramme. Europas beliebteste Gesundheitsquelle bietet Ihnen als Deutschlands größtes Therapiezentrum zur Behandlung von Erkrankungen des Bewegungsapparats und mit einem nahezu unerschöpflichen Angebot an medizinischen Badekuren die idealen Bedingungen, um neu aufzuleben. Gesundheit, die ganzheitlich wirkt und Spaß macht – das ist Bad Füssing. Das Spektrum der Heilmethoden ist einzigartig groß und doch überschaubar. Es erstreckt sich von traditioneller bis zur Hightech-Medizin.



Wohlbefinden...



In Bad Füssing erwarten Sie viele individuelle Therapie- und Aktivprogramme, medizinische Vorsorge- sowie erstklassige Rehabilitationsangebote. Zudem können Sie Ihre Wohlfühlträume mit Leben erfüllen: Das Angebot an Beauty- und Wellnessanwendungen reicht von Salzstollen, Saunalandschaften oder Entspannungsmassagen bis hin zur Ayurveda- oder Thalassobehandlung. Die Bandbreite der Genusserlebnisse für Körper und Seele ist unendlich. Ob Sie Ihren Stoffwechsel anregen, entspannen oder sich mit reichhaltiger Pflege verwöhnen lassen möchten – hier haben Sie die Qual der Wahl.

In Europas beliebtestem Kurort mit seinem ganzheitlichen Gesundheitskonzept greift jedes Rädchen perfekt ins Andere. Ein besonderes Augenmerk liegt auch auf der seelischen Gesundheit der Gäste. Beide Kirchengemeinden in Bad Füssing – die katholische Pfarrgemeinde Heilig Geist und die evangelisch-lutherische Christuskirche – bieten professionelle Kurseelsorge an.

GESUNDHEIT im Mittelpunkt

Wohlfühl-, Erholungs- und Kompetenzzentrum: Dieser harmonische Dreiklang erwartet Sie in Bad Füssing. Tanken Sie neue Kraft, schöpfen Sie neue Energie und finden Sie durch medizinisch unterstützte Heilung zu neuer Lebensqualität. Die vielfältigen, ganzheitlichen Bad Füssinger Gesundheitsangebote bieten dafür die besten Voraussetzungen, denn Ihre Gesundheit ist stets der Mittelpunkt unseres Handelns. Dieses Selbstverständnis ist der Leitgedanke für Bad Füssing als Quell der Gesundheit. Die Experten begleiten Sie und helfen Ihnen, wieder gesund zu werden oder gesund zu bleiben.



Waldbaden...



DER QUELL DER GESUNDHEIT:

► **Gesundheit ServiceCenter**

Für alle Fragen rund um das Gesundheitsangebot steht Ihnen ein kompetenter Ansprechpartner zur Verfügung.

► **GesundheitsFörderung**

Bad Füssing bietet zahlreiche Aktivprogramme und individuelle Maßnahmen der GesundheitsFörderung.

► **Zertifizierter GesundheitsGastgeber**

Ihr zertifizierter Gastgeber erfüllt alle Kriterien, die ihn als Ihren persönlichen Gesundheitsberater qualifizieren.

► **biovital® BewegungsParcours & BarfußParcours**

Der ideale „Gesundheits-Spielplatz“ für Sie, an dem Kraft, Ausdauer, Beweglichkeit und Koordinationsübungen richtig und effizient trainiert werden.

► **NordicWalkingParcours**

Die 13 Strecken des „Aktiv- & Gesundheitspark Pockinger Heide“ mit 120 km Länge sind für unterschiedlichste Längen und Schwierigkeitsgrade ausgelegt.

► **Optimale medizinisch-therapeutische Betreuung**

In Bad Füssing finden Sie ein Gesundheitsangebot „Made in Germany“, mit bestens ausgebildeten Ärzten, Therapeuten und exzellenten Gesundheitsdienstleistern.

Änderungen vorbehalten!





SPORTIV, AKTIV & GESUND unterwegs

Bewegung und Gesundheit sind so eng miteinander verbunden wie Bad Füssing und die drei Thermen. Das riesige Sportangebot bietet deshalb für jeden Gast das Richtige. Gesundheit im gesunden Fluss – das bietet Bad Füssing. Ob im Wasser oder umgeben von der Landschaft der Pockinger Heide – wählen Sie Ihr individuelles Freizeitprogramm. Bad Füssing ist zum Radwandern ideal. 460 km lange Rad- und Wandertouren führen durch idyllische Fluss-Auen, Naturschutzgebiete und Wälder im überwiegend flachen Gelände. Für Freunde von größeren Touren gibt es direkte Anschlussmöglichkeiten an den beliebtesten Radweg Europas, den Donauradweg von Passau nach Wien oder auch an den Inntal-, den Rottal- und den geschichtsträchtigen Römerradweg.



Thermenradeln...

SPORT- UND FREIZEITMÖGLICHKEITEN

Im Ort stehen rund 2.500 Leihräder bereit, darunter auch viele komfortable E-Bikes. Auf dem biovital® BewegungsParcours & BarfußParcours mit 25 Geräten können Sie den gesamten Bewegungsapparat stärken, 13 verschiedene Strecken laden zum Nordic Walking ein und für Freunde des Golfsports steht ein 18-Loch-Meisterschafts-Platz zur Verfügung.

Radstrecken mit unterschiedlichsten Schwierigkeitsgraden stehen unter www.alltrails.com/de zum Download auf Navigationsgeräte bereit.

Sommer-Sport

- ▶ öffentlicher 18-Loch-Meisterschafts-Golfplatz
- ▶ Minigolf
- ▶ Radfahren und Wandern
- ▶ Rad- und Wanderkarten mit den schönsten Tourenvorschlägen sind im Kur- & GästeService erhältlich
- ▶ Aktiv- & Gesundheitspark Pockinger Heide (13 verschiedene Strecken mit über 120 km Gesamtlänge)
- ▶ Frühgymnastik (Mo. – Fr.)
- ▶ Freibad mit Sportschwimmbecken und mit Beach-Volleyballplatz
- ▶ Tennis (9 Freiplätze)
- ▶ Tennishalle (3 Plätze)
- ▶ Squash (3 Plätze)
- ▶ Tischtennis
- ▶ Reiten (Reithalle)
- ▶ Inlineskaten
- ▶ Angeln
- ▶ Sport- und Bogenschießen
- ▶ Stockschießen



Winter-Sport

- ▶ Frühgymnastik (Mo. – Fr.)
- ▶ Eisstockschießen
- ▶ Wandern
- ▶ Nordic Walking
- ▶ Tennis (Tennishalle 3 Plätze)
- ▶ Squash (3 Plätze)
- ▶ Reiten (Reithalle)
- ▶ Schlittschuhlaufen (Kunsteisbahn am Kurplatz)

FREIBAD Bad Füssing

Das Freibad Bad Füssing garantiert Sommerspaß pur. Ob man sportliche Bahnen ziehen, hohe Sprünge wagen, rasant die Wasserrutschen hinuntersausen oder auf der sonnigen Liegewiese entspannen möchte – hier ist alles möglich. Auch abseits der drei berühmten Thermen wird Wasser zum Anziehungspunkt: In der Gartenstraße, direkt neben dem großen Tennispark, lädt das Freibad zu Spaß, Sport und Erholung ein. Wer sein Plätzchen auf der Wiese oder im Schatten der Bäume des weitläufigen Parkgeländes gefunden hat, für den kann es losgehen! Während die ganz Kleinen im neuen Kinderbecken vielleicht zum ersten Mal im 24 °C warmen Wasser planschen, zieht es die Größeren gleich zur Wasserrutsche, die eine Spaßpartie über die 83 Meter lange, kurvenreiche Strecke verspricht.



kühles Nass...



DAS FREIBAD BAD FÜSSING AUF EINEN BLICK

- ▶ Becken: 4 Außenbecken
- ▶ Gesamtwasserfläche: 2.600 m²
- ▶ Wassertemperatur: 24 °C

- ▶ Besonderheiten: Mehrzweckbecken mit 83 m Wasser-
rutsche, 8 m Breitwellenrutsche und Strömungskanal mit
Bodensprudel, Sportschwimmbecken mit Wärmehalle,
Springerbecken mit 1 m- und 3 m-Sprungbrett, Kinder-
becken, Spielplatz, Volleyballplatz, weitläufige Liege-
wiesen, Freibad-Kiosk mit Sonnenterrasse
- ▶ Öffnungszeiten: Mai bis September je nach Witterung

Kontakt

FREIBAD, Gartenstraße 25
Tel. 08531 3101725, Fax 08531 9142956
freibad@onlinehome.de
www.badfuessing.de

BAD FÜSSING – ein blühendes Paradies

Zwei Drittel des Ortsgebiets in Europas beliebtestem Heilbad sind öffentliche Parks und Grünanlagen – grüne Lungen und Ruhepole zum Ausspannen, zum Schlendern und zum Abschalten. Bad Füssings Parkanlagen begeistern Blumenliebhaber, vor allem aber sind sie mit ihren 250 Blumenarten blühende Medizin fürs Auge und Balsam für die Seele. 30 Millionen Blüten erfreuen in Bad Füssing jedes Jahr die Gäste und Besucher.



paradiesisch...



Bad Füssings Parks sind eine niemals langweilig werdende Erlebniswelt, die Tag für Tag neue Überraschungen bietet: Blumenschauen und interessante, duftstarke Heilkräutergärten, Stein- oder Rosengärten, Skulpturen- ausstellungen, ruhige Entspannungsecken unter kühlen Bäumen, eingewachsene Teichlandschaften oder plätschernde Brunnen, umrahmt von Laubengängen mit Schlossgartenambiente warten darauf, entdeckt zu werden. Ein dichtes Netz von Spazierwegen mit vielen Sitz- und Rastmöglichkeiten macht die Erkundung der Parks zu einem entspannten Vergnügen. Ein umfangreicher Eichen- und Silberahornbestand sorgt in heißen Sommermonaten für Schatten und Kühle beim Flanieren.

Besonders schön ist der Kurpark im Frühjahr. Dann blühen in den Beeten über 140 verschiedene Tulpsorten, in den Folgemonaten über 300 verschiedene Arten von Sommerblumen. Mit großem Aufwand werden die Blumenarrangements am Reißbrett geplant. Noch nie in der Geschichte des Kurorts haben sich Form und Anordnung der Blütenesselbe wiederholt. Die Gemeinde lässt sich die Pflege dieser Pracht in Parks und Anlagen jährlich mehrere Millionen Euro kosten. Ein Aufwand, der sich lohnt: Bad Füssings Grünanlagen zählen nach Überzeugung vieler Gäste zu den schönsten Kurparks in Bayern. Trotzdem sind die insgesamt 15 Hektar großen Parks zwischen den Thermen keine streng behüteten Ausstellungsflächen: Hier dürfen im Frühjahr auch Gänseblümchen sprießen und die mit enormem Aufwand gepflegten Rasenflächen können jederzeit betreten oder auch mal als Liegewiese genossen werden.

UNTERER INN – die „bayerische Camargue“

Vor den Toren Bad Füssings im Bayerischen Golf- und Thermenland erwartet Kurgäste und Gesundheitsurlauber ein atemberaubendes Naturerlebnis: Das Naturschutzgebiet Unterer Inn. Ein Vogelparadies und Naturwunder, vergleichbar mit der weltberühmten Camargue in Südfrankreich. Das durch Wander- und Radwege gut erschlossene Schutzgebiet ist deshalb für Naturliebhaber ein Erlebnis ganz besonderer Art. Vor allem im Frühjahr ist es mit seinen unberührten Altwässern und Auwäldern wieder Treffpunkt für bis zu 250.000 Zugvögel aus ganz Europa und Lebensraum für mehr als 300 verschiedene Wasservogelarten.



idyllisch...



Für die Gäste in Bad Füssing ist das nur wenige 100 Meter vom Ortsrand entfernt beginnende Gebiet eine wunderbare Kulisse für unvergessliche Wanderungen, Fahrradtouren und Exkursionen durch eine der idyllischsten Flusslandschaften Europas. Ein Naturparadies, wild, pur und ungezähmt. Für einen Gesund-Natururlaub als Quell der Ruhe und Entspannung ideal: die Kombination aus Thermalbaden, Entschleunigung und Aktivurlaub.

Viele Kilometer Rad- und Wanderwege durchziehen die Naturschutzgebiete Unterer Inn. Sie bieten Raum für Bewegung in intakter Natur, ohne das Leben der Vögel beiderseits des Weges zu stören. Aussichtstürme öffnen den Blick aus der Vogelperspektive über die Landschaft. Mehrere Lehrpfade schaffen Einblick in das dortige Leben.

55 Kilometer lang erstreckt sich das bayerisch-österreichische Naturschutzgebiet von der Salzachmündung flussabwärts bis kurz vor Passau - vorbei an Altwasserseen, ausgedehnten Schilfufern, dicht mit Weiden bewachsenen Inseln und unberührtem Auwald.

Naturium am Inn ist das Besucher-, Naturschutz- und Umweltbildungszentrum des Europareservats Unterer Inn und bietet einen prachtvollen Artenreichtum aus Flora und Fauna zum Bestaunen.

BAYERISCHE GASTLICHKEIT & LEBENSFREUDE

Zu einer wohltuenden Auszeit gehört ebenso, dass man sich herzlich willkommen und gut aufgenommen fühlt. In Bad Füssing ankommen und sich zu Hause fühlen. Einfach „dahoam“ sein. Es ist die Vielfalt der Attraktionen, die einen Wohlfühlurlaub oder ein entspannendes Wochenende in Bad Füssing gerade so unvergleichlich macht und weshalb unsere Stammgäste immer wieder zurückkehren und sich immer mehr Erstbesucher für Bad Füssing entscheiden.



einfach guad...



In Bad Füssing wird gerne und zünftig gefeiert, ob traditionelle Brauchtumsfeste oder moderne Musik- und Kunstevents. Die gute Mischung findet auch bei den meisten Gästen großen Zuspruch. Besonders beliebt sind Bürger-, Volks- und Vereinsfeste. Es erwarten Sie gelebte Traditionen, Brauchtum und niederbayerische Lebensfreude. Heimatliebe wird groß geschrieben – und alle Gäste aus nah und fern sind immer herzlich willkommen.

Auch kulinarisch bleiben keine Wünsche offen: Ob urige bayerische Wirtstüberl oder Hotelrestaurants mit gehobenem Ambiente, luftige Sonnenterrassen mit herrlichem Ausblick, schattige Biergärten oder wie wäre es auch mal mit einem ausgedehnten Picknick im Freizeitpark. Die Herzlichkeit und Leidenschaft, mit der die Bad Füssinger Betriebe geführt werden, wird im Angebot deutlich und in der Qualität spürbar.

KULINARISCHE VIELFALT

Auch für süße Naschkatzen ist der Kaffeetisch immer reich gedeckt: Gemütliche Cafés, Bäckereien, Konditoreien und Eisdiele laden zum Verweilen ein und servieren von hausgemachten Torten und anderen kleinen Leckereien bis zum großen Eisbecher mit Speiseeiskreationen aus eigener Herstellung eine bunte Palette für den süßen Gaumenschmaus für Zwischendurch. Nach einem erlebnisreichen und aktiven Tag oder einem Konzertbesuch gibt es viele Einkehrmöglichkeiten mit großer Auswahl an liebevoll zubereiteten Gerichten mit vorwiegend frischen Produkten aus der Region.



einfach regional...



Von der herzhaften bayerischen Brotzeit, einem knusprigen Schweinebraten bis hin zur mediterranen, asiatischen oder feinen gehobenen Küche - Bad Füssing steht für kulinarische Genüsse. Wählen Sie nach Ihrem Gusto und genussvolle Stunden sind Ihnen garantiert.

Für Kochkünstler, die auch im Urlaub lieber selbst den Kochlöffel schwingen wollen, bieten unsere Bauern- und Wochenmärkte ein reichhaltiges Frischeangebot und fast immer dabei sind Bio-Brot, hausgemachte Nudeln, frisches Obst und Gemüse, Käsespezialitäten und Fleischwaren, Fruchtaufstriche und Honigprodukte, Öle, Essige und Weine. Unsere Bauern- und Hofläden, Bäckereien und Metzgereien sowie zahlreiche Einzelhandelsbetriebe halten eine große Auswahl an regionalen und frischen Produkten bereit, auch niederbayerische Schmankerl zum Probieren gehören mit dazu.

KULTUR & ERLEBNIS – in neuen Dimensionen

Kunst, Kultur, Musik und Brauchtum – Bad Füssing erwartet seine Gäste mit einem bunten Veranstaltungsprogramm, ob klassisch oder modern, ob volkstümlich oder populär, ob traditionell oder futuristisch – wählen Sie ganz nach Lust und Laune aus den rund 2.000 Kulturveranstaltungen pro Jahr aus. Auch das Bad Füssinger Kurorchester gehört inzwischen zu Bad Füssing wie die Thermen und das legendäre Heilwasser. Die Konzerte sind für viele Gäste feste Ruhepunkte in ihrem Tagesablauf, um bei der Musik zu entspannen, zu träumen und sich einfach wohlfühlen. Das Kurorchester ist in den über fünf Jahrzehnten seines Bestehens zu einer echten Bad Füssinger Institution geworden.



kulturell...



Spielbank Bad Füssing: Erleben Sie einen unvergesslichen Abend in der Spielbank. Allein die spannungsvolle Atmosphäre in den Räumen der Staatlichen Spielbank ist ein Erlebnis für sich und verleiht Fortuna Ihnen ein glückliches Händchen. Nicht weniger sehenswert ist das Filmprogramm, das in den beiden Kinos ausgestrahlt wird. Bereits mehrfach wurden DAS KINO im Großen Kurhaus und die Filmgalerie Bad Füssing für ihr herausragendes Jahresprogramm ausgezeichnet.

Auch auf künstlerische Vielfalt wird großer Wert gelegt: Von den Kunstausstellungen bis hin zu Musikveranstaltungen und komödiantischen Darbietungen sind Angebote für jeden Geschmack vorhanden. Informationen finden Sie im jährlich erscheinenden Eventkalender.

BAD FÜSSING – Erlebnisreichtum

Bad Füssing zeichnet sich durch ein großes Erlebnisangebot aus, das auf individuelle Bedürfnisse zugeschnitten ist. Zahlreiche Angebote sind mit der Bad Füssing-KARTE kostenfrei.



Vergrüßen...

365 Tage im Jahr

Sehenswertes & Museen

- Bernstein-Museum
- Leonhardi-Museum und Wallfahrtskirche St. Leonhard (Aigen/Inn)
- Motorradmuseum (Egglfing)
- diverse Dauer- und Sonderausstellungen
- Artenreichstes Vogelschutzgebiet in Europa „Unterer Inn“
- Fischereilehrpfad am Inn
- Gnadenhof für Bären (Hart)
- „Attersee“-Bilder (Evang. Christuskirche)
- Eisbrunnen im Winter am Kreisverkehr der Therme Eins
- Froschkönigin im Kurpark
- „Geistlicher Weg“ mit Bibelgarten und weiteren Stationen u. v. m.

Ausflüge

- Inn-Schiffahrt (15 km), Donau-Schiffahrt (30 km)
- Drei-Flüsse-Stadt Passau (30 km), Bayerischer Wald (40 km), Wels (70 km), Mozartstadt Salzburg (90 km), Linz (103 km), Prag (250 km),
- geführte Radtouren (April bis Oktober)
- geführte Wanderungen
- Kutschfahrten durch das Inntal

Unterhaltung & Geselligkeit

- Spielbank Bad Füssing
- „DAS KINO im großen Kurhaus Bad Füssing“ und „Filmgalerie Bad Füssing“
- zahlreiche Restaurants, Cafés, Vinotheken und Tanz-Lokale, Biergärten
- Shoppingmöglichkeiten
- Ballonfahrten
- Schach und Boccia im Freien (Kurpark)
- großzügige Parkanlagen mit Heilkräutergarten, Teichanlagen, Laubengängen, Wildgehege, Blumenzucht und Schmuckbeeten
- Lesesaal im Großen Kurhaus

- Wochenmarkt am Kurplatz
1 x pro Woche von April bis Oktober
- Bauernmarkt am Dorfplatz Safferstetten
1 x pro Woche von April bis Oktober
- Bauernmarkt am Kurplatz jeden 1. Sonntag im Monat von April bis Oktober
- regelmäßige Konzerte des Kurorchesters (Dienstag spielfrei)
- diverse Bürger-, Volks- und Vereinsfeste
- Klassik-OpenAir

Kunst & Kultur

- Kulturfestival Bad Füssing (Mitte September bis Mitte Oktober)
- Opern, Operetten
- Theater, Kabarets
- Puppen- und Kindertheater
- Klassische Konzerte, Jazz- und Swing-Konzerte
- Volksmusik-, Kur-, Standkonzerte
- Kirchenkonzerte
- Autorenlesungen

Tagungen & Veranstaltungen

- Großes Kurhaus und Kleines Kurhaus
- Großer Kursaal: 590 m², 710 Sitzplätze, Galerie 134 Sitzplätze, Bühne, Standardtechnik
- Kleiner Kursaal: 230 m², 304 Sitzplätze, Galerie 98 Sitzplätze, Bühne, Standardtechnik
- weitere Tagungsräumlichkeiten/Säle vorhanden: von 42 m² bis 165 m², 12 bis 130 Sitzplätze, Restaurant, Catering bei allen vorhanden
- Tagungshotels für Gesellschaften/Tagungen für 20 bis 100 Personen





BAD FÜSSING

Unsere Gastgeber...

GASTGEBER mit besonderem Service



Allergiker

„Für Allergiker qualitätsgeprüft“ nach den Kriterien des Bayerischen Heilbäder-Verbandes e.V.



Barrierefreiheit geprüft



Information zur Barrierefreiheit

Basenfasten

Basenfasten nach Wacker ist eine zeitlich begrenzte Kur zur Entsäuerung des Körpers, ein Nebeneffekt ist auch der Gewichtsverlust. Die Ernährung ist basisch und vegan mit Obst und Gemüse sowie stillen Wasser und basischen Kräutertee.



Bad Füssing TV

Aktuelles und Wissenswertes aus Bad Füssing

Bio Hotels

Nachhaltiges Wirtschaften, möglichst regionaler Einkauf und ökologisch verträgliches Arbeiten zeichnen die Bio-Hoteliers aus.



Exzellente Qualität in der Rehabilitation

GMP

GastroManagementPass ist ein Instrument zur Sicherung der bestehenden Hygiene- und Qualitätsstandards der Hotellerie- und Gastronomie.



Great Place to Work®

Beste Arbeitgeber Gesundheit & Soziales 2016



Intertherm

Interessengemeinschaft medizinischer Thermalbadebetriebe in Bad Füssing.



LGA Zertifiziertes QM System



Rehabilitations Zertifizierte Qualität



Relax Guide



Romantikhôtel

Zertifizierungen für Hotels, die ein vielseitiges Wellness-Angebot, einen anspruchsvollen Qualitätsstandard und hohe Servicequalität bieten.



Service Qualität Deutschland

Betriebe, die sich in besonderem Maße im Bereich der Servicequalität engagieren.



ThermenGolfClub – Bad Füssing/ Kirchham

Öffentl. 18-Loch-Meisterschafts-Golfplatz



Vegan Welcome

Hier sind Veganer willkommen. Ist eine Kooperation vegan freundlicher und veganer Hotels



Wellness Hotels



Zertifizierter GesundheitGastgeber

Ihr zertifizierter GesundheitsGastgeber erfüllt bestimmte Kriterien, die ihn als Ihren persönlichen Gesundheitsberater qualifizieren.



Zertifiziertes Qualitätsmanagement

Partner



BAYERISCHES GOLF & THERMENLAND

Die richtige Balance zwischen Gesundheit, Entspannung und ganzheitlichem Vital und Aktivurlaub finden? Die führende Kur, Wellness und Gesundheitsregion Europas steht für flüssiges Gold der Kurbäder, das größte zusammenhängende GolfResort Europas, unendliche Radwege, unverfälschtes Brauchtum, Kultur und Lebensfreude.



Gesundes Bayern

Gesundes Bayern – ein Qualitätssiegel im Gesundheitstourismus. Die Marke ist konsequent auf die Gesundheitskompetenz der bayerischen Heilbäder und Kurorte ausgerichtet. Sie grenzt sich klar von Wellness und vergleichbaren Angebotsformen ab und beinhaltet ein klares Leistungsversprechen. Dieses ist konkret über Angebote, Produkte und Qualität für den Gast erfahrbar.

Besondere Auszeichnungen



Geprüfte TOURIST INFORMATION

Die iMarke ist ein deutschlandweites und einheitliches Qualitätssiegel für Touristinformationen vom Deutschen Tourismusverband e. V. (DTV). Die Auszeichnung soll signalisieren, dass die Informations- und Servicequalität den Anforderungen im Tourismus genügt und sich Gäste und Leistungsträger deutschlandweit an dem Qualitätssystem orientieren können. (Quelle Wikipedia®).



Service Qualität Deutschland Stufe II

Der Kur & GästeService Bad Füssing hat die Anforderungen der ServiceQualität Deutschland Stufe II erfolgreich erfüllt. Er hat die vermittelten Inhalte gemeinsam mit den ausgebildeten Qualitäts-Trainer eingeführt und sich verpflichtet, die ServiceQualität kontinuierlich zu prüfen, zu optimieren und den Bedürfnissen der Kunden anzupassen.

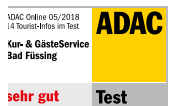

ADAC – Bad Füssing: Deutscher Meister mit dem besten Gästeservice.

Perfekter Service ist der Schlüssel für hohe Gästezufriedenheit im Urlaub und für unbeschwerte Ferien. Der ADAC hat deshalb jetzt erstmals die Tourist-Informationen von 14 deutschen Reisezielen mit den höchsten Übernachtungszahlen auf den Prüfstand gestellt. Das Ergebnis: In Bad Füssing ist die Gästebetreuung vorbildlich. Der Test erfolgte verdeckt und ohne Wissen der jeweiligen TouristInformationen. Den Titel des „deutschen Meisters“ im Gästeservice verlieh der ADAC nach Auswertung aller Kennzahlen an Bad Füssing.



Bad Füssing – TOP KURORT 2020, 2021 und 2022

Um die führenden Kurorte in Deutschland zu ermitteln, arbeitet FOCUS-GESUNDHEIT mit dem unabhängigen Recherchelinstitut MUNICH INQUIRE MEDIA (MINQ) zusammen. Im Mittelpunkt der Recherche standen u.a. die medizinische Versorgung, die gesundheitstouristische Infrastruktur und die Freizeitangebote der einzelnen Heilbäder und Kurorte. Untersucht wurden alle staatlich prädikatisierten Heilbäder und Kurorte für die häufigsten Indikationen – von Erkrankungen der Atemwege bis hin zu Rheumatischen Erkrankungen oder Stoffwechselstörungen. Die Recherche soll dem Nutzer wertvolle Informationen zu den einzelnen Orten an die Hand geben. Unterschieden wird u.a. nach medizinischer Kompetenz, kurörtlicher und medizinischer Infrastruktur sowie Freizeitangeboten und Weiterbildungsangeboten für Kurgäste und Patienten.



URLAUB FÜR ALLERGIKER

Allergiker stehen bei ihrer Urlaubsplanung vor einer besonderen Herausforderung. Bad Füssing bietet Gesundheitsurlaubern mit überempfindlichem Immunsystem alle Möglichkeiten einer unbeschwerten Auszeit in einer allergenarmen Urlaubswelt. Allergiker sind willkommen im Kurort – darauf gibt's Brief und Siegel.



Als Allergiker finden Sie in Europas führendem Heilbad wohlthuende Erholung und Entspannung, ohne ständig an Ihre Allergie denken zu müssen. Denn in Bad Füssing stehen den Gästen für Allergiker qualitätsgeprüfte Unterkünfte, Restaurants, Lebensmittelgeschäft, Metzgerei und Bäckereien zur Verfügung und bieten gute Voraussetzungen für einen möglichst beschwerdefreien Aufenthalt. Dem Ort wurde im März 2019 das Zertifikat „Für Allergiker qualitätsgeprüft“ nach den Kriterien des Bayerischen Heilbäder-Verbandes e. V. verliehen. Geprüft hat die Einhaltung aller Kriterien der TÜV Rheinland. Das Angebot des Bayerischen Heilbäder Verbandes e. V. richtet sich ausschließlich an staatlich anerkannte Heilbäder und Kurorte in denen nachweislich eine weitgehende Luftreinheit, wovon gerade Menschen mit Allergien einen hohen Nutzen haben, herrscht.

Auf diese Weise kommen die Gäste der „Für Allergiker qualitätsgeprüfter Kurort“ in den Genuss eines nach medizinischen Kriterien zertifizierten Angebots entlang der gesamten touristischen Servicekette – von der Hotellerie über die Gastronomie bis hin zum Einzelhandel.

Alle zertifizierten Betriebe sind sowohl vor Ort als auch im Internet über die Logokombination des Bayerischen Heilbäderverbandes e. V. und TÜV Rheinland als solche ausgewiesen und darüber eindeutig zu identifizieren.



Weitere Informationen unter www.badfuessing.de

BARRIEREFREIER URLAUB

Bad Füssing macht es Menschen mit Bewegungseinschränkung leicht, unbeschwert den Urlaub zu genießen. Grenzenlose Erholung trotz Handicap ist das Motto. Eine Vielzahl technischer Einrichtungen wie Hebekräne und Lifte an den verschiedenen Becken der Thermalbadelandschaften ermöglicht zum Beispiel auch Rollstuhlfahrern das unbeschwert Bad in den Thermen. Barrierefrei erreichbar sind auch alle wichtigen öffentlichen touristischen Einrichtungen, vom Infozentrum des Kur & GästeService bis hin zu einer Vielzahl von Veranstaltungen.

„REISEN FÜR ALLE“ URLAUB OHNE HANDICAP

Bei den Konzerten im Großen und Kleinen Kurhaus können Rollstuhlplätze gebucht werden. Hörgeschädigte können im Großen und Kleinen Kursaal sowie in der katholischen und evangelischen Kirche induktiv hören. Sogar die vielbesuchte Spielbank mit der SkyLounge verfügt über einen barrierefreien Zugang.

Die kostenfreien Nahverkehrslinien zwischen den Thermen machen es Behinderten leicht, mobil und unabhängig zu sein: Niederflerbusse und zum Teil erhöhte Gehsteige ermöglichen einen niveaugleichen Einstieg und unbeschwertes Mitfahren.

Auf Aktivurlauber mit Bewegungseinschränkungen warten in den Mietstationen die unterschiedlichsten Spezialfahrräder und selbst der Golfplatz ermöglicht Golfen trotz körperlichem Handicap: mit extra flachen Spielbahnen und einem Aufzug für Rollstuhlfahrer im Clubhaus.

All dies ist Grundlage für die Zertifizierung von Bad Füssing im Rahmen der Aktion „Reisen für Alle – Deutschland barrierefrei erleben“.

Ziel der Initiative ist, „Barrierefreiheit als Qualitäts- und Komfortmerkmal in Deutschland“ mit einheitlichem Kennzeichnungssystem „Reisen für Alle“ einzuführen.

Alle touristisch wichtigen Komponenten, von der An- bis zur Abreise, Unterkünfte, gastronomische Angebote, Sehenswürdigkeiten und Freizeitaktivitäten wurden im Zuge der Zertifizierung mit Blick auf ein behindertengerechtes Angebot auf den Prüfstand gestellt – mit glänzenden Noten in vielen Bereichen.



Zertifizierte Einrichtungen in Bad Füssing:

- ▀ Kur- & GästeService
- ▀ Großes Kurhaus
- ▀ Kleines Kurhaus
- ▀ Bürgermeister-Frankenberger-Haus
- ▀ Kurpark
- ▀ Freizeitpark
- ▀ Freibad
- ▀ Wandertour Schnecke
- ▀ Öffentliches WC am Kurplatz
- ▀ Spielbank Bad Füssing
- ▀ Unterkünfte/Gastronomie/Bäckereien/
Taxiunternehmen



Weitere Informationen unter www.badfuessing.de

WISSENSWERTES zum Gastgeberverzeichnis

In Bad Füssing finden Sie immer eine Unterkunft, die zu Ihren individuellen Anforderungen passt und Ihnen genau den Komfort und die Umgebung bietet, die Sie brauchen. Unser Ziel ist Ihr umfassendes Wohlbefinden. Dazu gehört, dass Sie sich schnell zurechtfinden. Deshalb haben wir für Sie ein einfaches Hotelleitsystem entwickelt. Es hilft Ihnen, Ihren Vermieterbetrieb problemlos zu finden.



Unser Gastgeberleitsystem

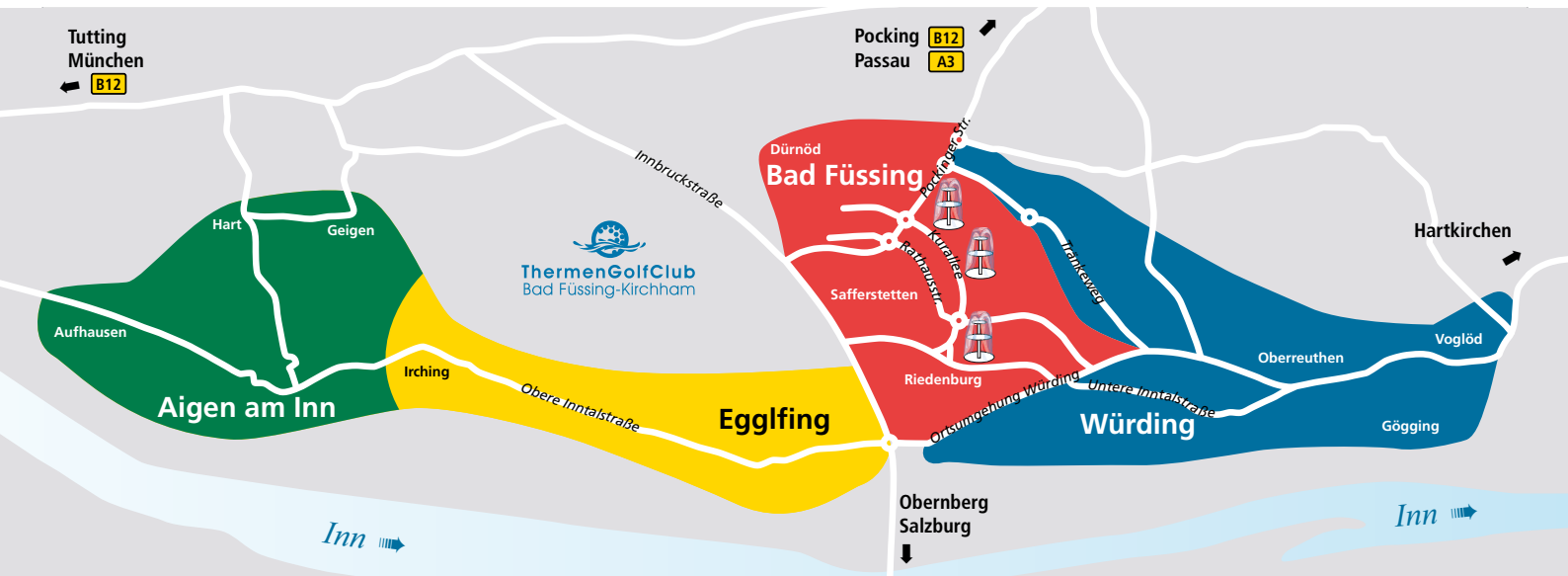

Zoneneinteilung in 4 Farben – zur einfachen Orientierung bei Ihrer Anreise nach Bad Füssing



Wir haben die Gemeinde in vier Zonen eingeteilt, die in den vier Farben Rot, Blau, Gelb und Grün gekennzeichnet wurden. Auf den Folgeseiten finden Sie diese Kennzeichnung bei jedem Gastgeber oben links neben den Hausnamen. Im oben rechts stehenden Ortsplan sehen Sie, in welcher der vier Zonen Ihre Wunschunterkunft liegt.

Kategorie A	Kategorie B	Kategorie C	Kategorie D
<ul style="list-style-type: none"> Hotels mit Thermalbad/ Kurhotels Kliniken mit Thermalbad Klinik Hotels Hotels garni mit Thermalbad Hotels garni 	<ul style="list-style-type: none"> Gasthöfe Pensionen garni Privatvermieter 	<ul style="list-style-type: none"> Appartements mit Thermalbad Appartements/ Ferienwohnungen Ferienhäuser 	<ul style="list-style-type: none"> Campingplätze

Betriebsart & Register

Wir haben alle Unterkünfte in vier Kategorien (A bis D) unterteilt: vom Hotel mit eigenem Thermalbad/ Kurhotel bis zur Pension, Ferienwohnung oder Campingplatz. Zu Ihrer besseren Orientierung wird diese Unterteilung in einem Register farbig unterstützt.

Koordinaten-Kürzel

Dieser Broschüre liegt ein detaillierter Ortsplan, der in Planquadrate eingeteilt ist, bei. Über die Koordinaten-Kürzel (z. B. B4 oder C7), die Sie bei der Hausbeschreibung sehen, finden Sie die exakte Lage des Gastgebers.

Sterne-Klassifizierung

Die Landesverbände des Gastgewerbes, des Campingwesens und Tourismusorganisationen haben ein Sternensystem eingeführt, welches das Komfort-Niveau der Unterkünfte wiedergibt.

Hinweis: Nicht alle Betriebe haben am Verfahren teilgenommen. Das Fehlen von Sternen lässt deshalb keine Rückschlüsse über die Qualität des Hauses zu.

Alle Gastgeber von A–Z finden Sie ab Seite 140-143!

Kategorie A

Hotels – Sanatorien – Kliniken

Die Reihenfolge der Betriebe in den Kategorien erfolgt nach Bildgröße und Anzahl der Betten innerhalb der entsprechenden Betriebsart.

Unterscheidung nach Betriebsarten

Hotels mit Thermalbad/Kurhotels

Hotelbetriebe mit Badeanlagen, die ausschließlich mit dem natürlichen Bad Füssinger Thermalmineralwasser versorgt werden bzw. einen direkten Zugang (Bademantelgang) zu einer der drei Thermen haben. **Die angegebenen Preise beinhalten die tägliche uneingeschränkte Nutzung der hauseigenen Thermalbadeanlagen. Im Rahmen einer ambulanten Vorsorgeleistung nach § 23 Abs. 2 SGB V ist eine Direktabrechnung mit dem Kostenträger grundsätzlich möglich.**

Sanatorien mit Thermalbad

Beherbergungsstätten, die den § 30 Gewerbeordnung als Mindestvoraussetzung nach Beihilferecht erfüllen, sowie über Thermal-Badeanlagen (siehe Hotels mit Thermalbad) verfügen. Weitere Kriterien sind: gesundheitsorientiert, ärztliche Überwachung, diagnostische und therapeutische Grundangebote für entsprechende Indikationen.

Sanatorien

Beherbergungsstätten, die den § 30 Gewerbeordnung als Mindestvoraussetzung nach Beihilferecht erfüllen. Weitere Kriterien sind: gesundheitsorientiert, ärztliche Überwachung, diagnostische und therapeutische Grundangebote für entsprechende Indikationen.

Kliniken mit Thermalbad

Beherbergungsstätten, die den § 30 Gewerbeordnung als Mindestvoraussetzung nach Beihilferecht erfüllen, sowie über Thermal-Badeanlagen (siehe Hotels mit Thermalbad) verfügen. Weitere Kriterien: gesundheitsorientiert, ärztl. Überwachung, diagnostische/therapeutische Grundangebote für entsprechende Indikationen.

Hotels

Beherbergungsbetriebe, die jedermann zugänglich sind und einen Restaurantbetrieb für Gäste und Passanten zur Verfügung stellen. Die Beherbergungsbetriebe verfügen über einen Hotelpfand und stellen weitere Aufenthaltsräume zur Verfügung.

Hotels garni mit Thermalbad

Beherbergungsbetriebe, die denselben Anforderungen wie das Hotel entsprechen, jedoch über keinen Restaurantbetrieb verfügen, ihren Gästen Frühstück anbieten (siehe Hotels mit Thermalbad).

Hotels garni

Beherbergungsbetriebe, die denselben Anforderungen wie das Hotel entsprechen, jedoch über keinen Restaurantbetrieb verfügen, ihren Gästen aber Frühstück anbieten.

Deutsche Hotelklassifizierung

★ Tourist

Zweckmäßige Einrichtung für einen Aufenthalt ohne weiteren Komfort.

★★ Standard

Zweckmäßigem und bescheidenem Komfort gerechtfertigte Ausstattung in gutem Zustand.

★★★ Komfort

Die Ausstattung ist in sehr gutem Erhaltungszustand und soll mit entsprechend verbundenem Service den Ansprüchen der Mittelklasse gerecht werden.

★★★★ First Class

Erstklassige, großzügige Ausstattung mit gehobenem Standard und ausgezeichnetem Service.

★★★★★ Luxus

Großzügigkeit und Perfektion, unverwechselbarer Charakter und Stil sowie einzigartiges Ambiente und eine exzellente Gastgebertradition zeichnen diese Unterkünfte aus.

S Superior

Steht für mehr Wertungspunkte als für seine Kategorie erforderlich. Der Begriff „Superior“ wurde für Spitzenbetriebe innerhalb der einzelnen Kategorien geschaffen, die allerdings bei der Gesamtpunktzahl die erforderlichen Punkte der nächsthöheren Kategorie nicht erreichen konnten.

Die Klassifizierung erfolgt nach den Richtlinien des Deutschen Hotel- und Gaststättenverbandes (DEHOGA) www.dehoga.de. Die im Verzeichnis den Beherbergungsbetrieben, privaten Anbietern und Campingplätzen zugeordneten Sterne sind das Ergebnis einer freiwilligen Klassifizierung durch die Landesverbände des Gastgewerbes, des Campingwesens und der Tourismusorganisationen. **Gültigkeit bei Drucklegung.**



Hotel Schweizer Hof ★★★★★

Plan B4/5 Kurbezirk I

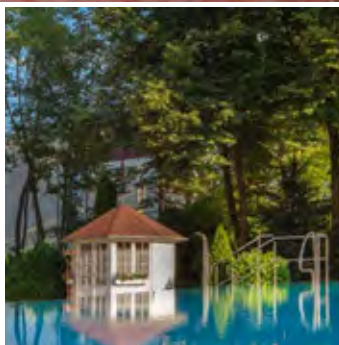
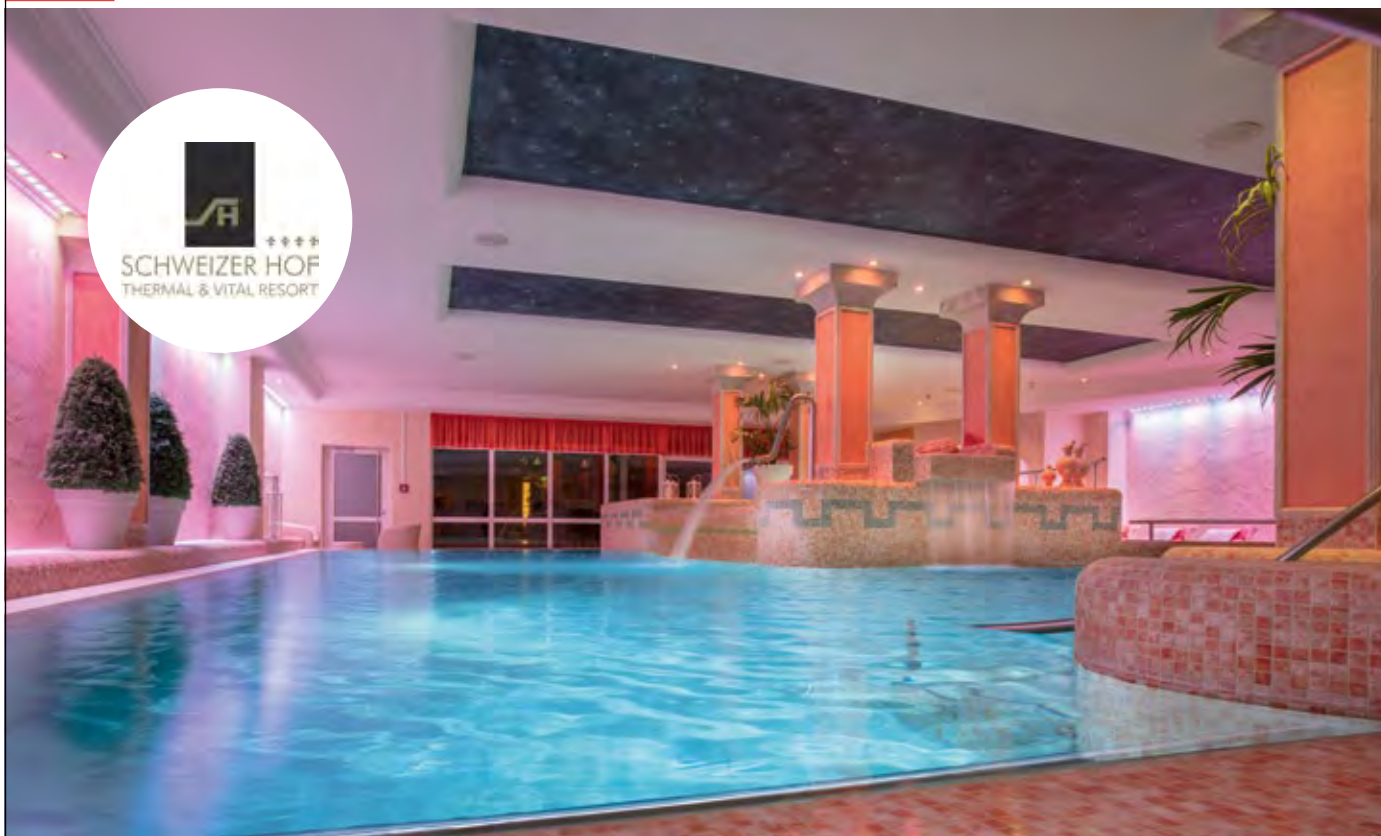

Kategorie A

Heilsame Wärme

Hier finden Sie alles, was zu einem gesundheitsbewussten und erholsamen Aufenthalt gehört! Komfortable Zimmer und Suiten (26–52 m²), hauseigenes Thermalbewegungsbad mit Hot-Whirl-Pool (Thermalwasser aus der Ursprungsquelle), beheizbares Außenbecken (ca. 28°C) mit Thermalwasser (Mai – Anfang Oktober; witterungsabhängig), Sauna/Wellnesslandschaft auf über 1000 m² mit fünf verschiedenen Saunen u.v.m., Liegewiese, Arzt, Massage, Fango, Krankengym., Beauty, Hot-Stone-Massagen, Ayurveda, klimatisierbarer Fitnessraum, klimatisierbares Restaurant, bis zu 25 % Greenfee-Ermäßigung auf allen Golfplätzen im Rottal. Attraktive Angebote bereits ab 3 ÜN!

Hotel Schweizer Hof Betriebs GmbH
Geschäftsführer Kai Tiemer
Thermalbadstraße 11
Tel. 08531 91097 · Fax 08531 9109699
Freecall 0800 2108100
info@schweizer-hof.bayern
www.schweizer-hof.de

Preise inklusive hauseigenem Thermalbad

Zimmer	03.01.–20.12.*			21.12.–03.01.*			*		
	F	HP	VP	F	HP	VP	F	HP	VP
23 EZ	64,50-87,50	97,50-120,50	-	99,00	132,00	-	-	-	-
91 DZ	58,50-77,50	91,50-110,50	-	75,50-89,50	108,50-122,50	-	-	-	-
22 S	69,50-91,00	102,50-124,00	-	89,50-105,50	122,50-138,50	-	-	-	-



* Die angegebenen Preise beinhalten die tägliche uneingeschränkte Nutzung der hauseigenen Thermalbädanlagen. Im Rahmen einer ambulanten Vorsorgeleistung nach § 23 Abs. 2 SGB V ist eine Direktabrechnung mit dem Kostenträger grundsätzlich möglich.



Kurhotel Zink

Plan A5 Kurbezirk I



Alles unter einem Dach - Aktive Erholung im Kurhotel Zink

1200 m² Gesundheit und Wellness: 2 Hallen- und Freibäder 30-38°C **ganzjährig**, ständiger Thermalwasserzulauf aus der Urquelle, 6000 m² Parkanlage, Arzt, Tai Chi, Physiotherapie, Krankengymnastik, Naturfango, Sauna, Dampfbad, Infrarot-Kabine, Frischluftzone, Kùbeldusche, sonnige Ruhe- u. Fitnessräume, Verwòhnpension, Barbor Beautyfarm, Sanatorium voll beihilfefähig, § 107 Abs. 2 SGB V, § 111 Abs. 3 SGB V, § 30 GewO. Komfort-Doppelzimmer „Bellevue“ 45 m². Angebotskatalog 3 E-Ladestationen, Typ 2 und Tesla.



Carla Zink-Margraf e.K.
 Thermalbadstraße 1
 Tel. 08531 927-0 · Fax 08531 927-699
 zink@kurhotel-zink.de
 www.kurhotel-zink.de

Preise inklusive hauseigenem Thermalbad

Zimmer	13.03.–13.11.*			02.01.–13.03., 14.11.–18.12.*			19.12.–02.01.*		
	F	HP	VP	F	HP	VP	F	HP	VP
38 EZ	120,00-140,00	137,00-152,00	137,00-152,00	120,00-140,00	120,00-130,00	120,00-130,00	-	180,00-190,00	180,00-190,00
56 DZ	108,00-132,00	123,00-147,00	123,00-147,00	108,00-132,00	105,00-126,00	105,00-126,00	-	157,00-180,00	157,00-180,00
10 S	110,00-185,00	140,00-185,00	140,00-185,00	110,00-185,00	120,00-159,00	120,00-159,00	-	181,00-215,00	181,00-215,00





Hotel FrechDachs

Plan B/C6 Kurbezirk I



Kategorie A

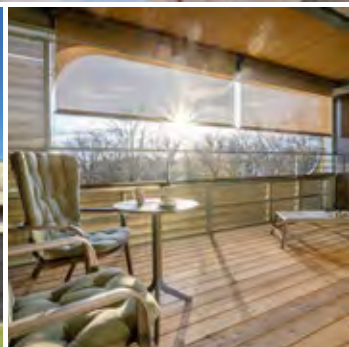
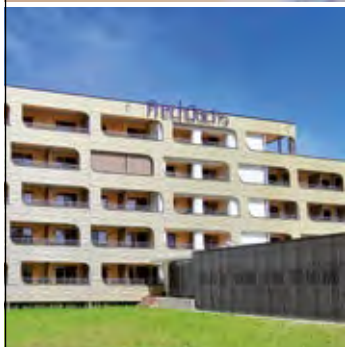

Therme - Park - Leben in neuer Dimension, das ist Haslingers HotSpring Hotel Hideaway

Neu seit Mai 2021 - entspannt eintauchen in bester Lage: BademantelFlur zur EuropaTherme (3000m²), zentral & mitten im Park; sanft klimatisierte, großzügige RelaxZimmer samt Zirbenbett, VerwöhnBad und DeluxeBalkon für exzellente Wohnqualität - auch mit behindertenfreundlichen oder zwei Bädern, Verbindungstür, XL-Balkon u.a. LoungeSalons, ShowcookingBuffet-Restaurant mit ParkView und -Terrasse, BeautyPraxis, DaySPAumkleide, Rooftop-Relaxterrasse, E-Bike-Leihservice, kostenloser TG-Stellplatz...

Hotel Frechdachs GmbH & Co. KG
Geschäftsführerinnen Margareta u.
Margareta Haslinger
Paracelsusstraße 5
Tel. 08531 9420 · Fax 08531 942-5900
frechdachs@haslinger-hof.de
www.frechdachs-hotel.de

Bademantelgang zur Europa Therme, Thermalgebühr
wird separat berechnet.

Zimmer	10.01.–27.03., 31.10.–18.12.			28.03.–30.10., 19.12.–08.01.			F	HP	VP
	F	HP	VP	F	HP	VP			
65 EZ	77,00-84,00	100,00-107,00	-	81,00-92,00	104,00-115,00	-	-	-	-
51 DZ	77,00-92,00	100,00-115,00	-	81,00-96,00	104,00-119,00	-	-	-	-
-S	-	-	-	-	-	-	-	-	-



* Die angegebenen Preise beinhalten die tägliche uneingeschränkte Nutzung der hauseigenen Thermalbäderanlagen. Im Rahmen einer ambulanten Vorsorgeleistung nach § 23 Abs. 2 SGB V ist eine Direktabrechnung mit dem Kostenträger grundsätzlich möglich.

Alle Preise in Euro.
Europreis gilt pro Tag und Person.



Parkhotel ★★★★★

Plan B5/6 Kurbezirk I

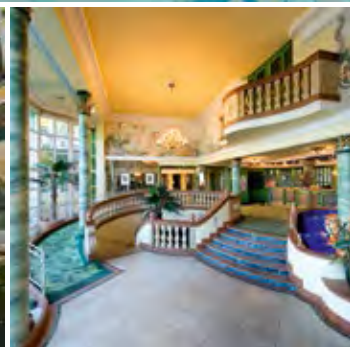

Herzlich Willkommen im familiärgeführten Gesundheits- & Wellnesshotel

1500m² große Thermalbade- & Saunalandschaft mit zwei Innenbecken 30-36°C, Whirlpool, Freibad, verschiedene Saunen, Dampfbad, Salztepidium, Eisbrunnen, Erlebnisduschen, Trinkbrunnen, professioneller Fitnessraum. Naturfango, Massagen, Physiotherapie- & Wellnessanwendungen sowie Beauty & Kosmetik im Haus. Ärztliche Betreuung im Haus auf Wunsch gewährt./möglich. Elegante Komfortzimmer. WLAN gratis. Ausgezeichnete Küche. Restaurant, Café & Hotelbar. Greenfee-Ermäßigung-Partnerhotel. Direkt neben dem Kurpark gelegen. Gerne senden wir Ihnen unseren Hausprospekt, auch mit **attraktiven Angeboten** zu. **Großzügiger Saunabereich, modern eingerichtete Zimmer, Neugestaltung des Massage-Therapiebereichs.**

Parkhotel Stopp oHG
Geschäftsführer Bernhard Stopp
Waldstraße 16
Tel. 08531 9280 · Fax 08531 2061
team@parkhotel.stopp.de
www.parkhotel.stopp.de

Preise inklusive hauseigenem Thermalbad

Zimmer	01.04. – 31.10. *			01.02. – 31.03., 01.11. – 30.11. *			27.12. – 09.01. *		
	F	HP	VP	F	HP	VP	F	HP	VP
62 EZ	98,00-113,00	111,00-126,00	121,00-136,00	88,00-103,00	101,00-116,00	111,00-126,00	98,00-113,00	111,00-126,00	121,00-136,00
28 DZ	96,00-115,00	109,00-128,00	119,00-138,00	86,00-105,00	99,00-118,00	109,00-128,00	96,00-115,00	109,00-128,00	119,00-138,00
4S	125,00	138,00	148,00	115,00	128,00	138,00	125,00	138,00	148,00

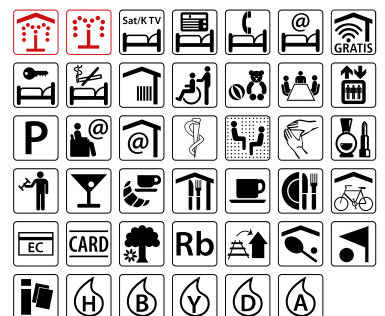



Kurhotel Sonnenhof ★★★★★

Plan B5 Kurbezirk I



Eintauchen ins Wohlfühl

Genießen Sie Tage der Ruhe, Erholung und Entspannung. Komf. Zimmer u. Suiten (26 – 55 m²), Thermalbadelandschaft mit Whirlpool, Hallenbad und Freibad (**auch im Winter geöffnet**), Kneipp-Tretbecken, Fußreflexzonenpfad, Saunalandschaft, Fitnessraum (ca. 100 m²), ärztl. Betreuung im Haus auf Wunsch gewährleistet/möglich, Naturheilverfahren, Akupunktur, Sanatorium – beihilfefähig nach § 30 GewO u. § 107 Abs. 2 SGB V, Krankengymnastik, Physiotherapie mit Naturfango, u.v.m. Angebote auf Anfrage. Wir freuen uns auf Sie.

Siehe auch Eintrag im Angebotskatalog auf Seite 15, 28, 30

Kurhotel Sonnenhof GmbH & Co. Betriebs
KG
Geschäftsführerin Carola Rutzinger
Schillerstraße 4
Tel. 08531 22640 · Fax 08531 2264207
info@kurhotelsonnenhof.de
www.kurhotelsonnenhof.de



Preise inklusive hauseigenem Thermalbad

Zimmer	01.04. – 31.10., 20.12. – 09.01.*			09.01. – 31.03., 31.10. – 20.12.*			*		
	F	HP	VP	F	HP	VP	F	HP	VP
35 EZ	93,00-97,00	111,00-115,00	-	88,00-92,00	106,00-110,00	-	-	-	-
42 DZ	90,00-100,00	108,00-118,00	-	84,00-95,00	102,00-113,00	-	-	-	-
3 S	104,00	122,00	-	99,00	117,00	-	-	-	-

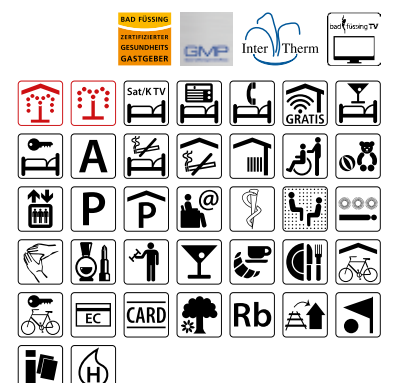

* Die angegebenen Preise beinhalten die tägliche uneingeschränkte Nutzung der hauseigenen Thermalbadeanlagen. Im Rahmen einer ambulanten Vorsorgeleistung nach § 23 Abs. 2 SGB V ist eine Direktabrechnung mit dem Kostenträger grundsätzlich möglich.

Alle Preise in Euro.
Europreis gilt pro Tag und Person.



Das Mühlbach - Spa & Romantik Hotel ★★★★★ Superior

Plan C/D3 Kurbezirk I



Stilvolle Gastlichkeit seit 1798. Tradition, Trend & ländlicher Lifestyle

Historisch gewachsenes Wellness & Romantik Hotel im alten Ortskern von Bad Füssing • Neuer großzügiger Saunabereich • 3 Thermalwasserpools 30° - 38° C innen und außen, Salzstollen • Garten mit Pavillon und Poolterrasse • Grander-Trinkbrunnen • Unsere BALANCE mit Physiotherapie, Ayurveda, Beauty und Kräuter Spa sorgen für Wohlbefinden und Regeneration • Frische Gourmetküche und Wellness-Vital-Menüs, „Kirchawirt“ Mühlbach's Bar • FITNESSBEREICH, Aktivprogramm • Radverleih, E-Bikes, Golfpartner • Beihilfefähig nach § 30 GewO • **Alle Zimmer klimatisiert**



ROMANTIK HOTEL

Das Mühlbach e.K.
 Bachstraße 15
 Tel. 08531 2780 · Fax 08531 278427
 info@muehlbach.de
 www.muehlbach.de



Preise inklusive hauseigenem Thermalbad

Zimmer	28.08. – 05.11. *			09.01. – 27.08., 06.11. – 17.12. *			18.12. – 07.01. *		
	F	HP	VP	F	HP	VP	F	HP	VP
22 EZ	148,00	165,00	-	143,00	160,00	-	158,00	175,00	-
34 DZ	119,00-141,00	136,00-158,00	-	114,00-137,00	131,00-153,00	-	129,00-151,00	146,00-168,00	-
5 S	165,00-195,00	182,00-212,00	-	160,00-190,00	177,00-207,00	-	175,00-215,00	192,00-222,00	-





Hotel Bayerischer Hof ★★★★★

Plan C5 Kurbezirk I



Kategorie A

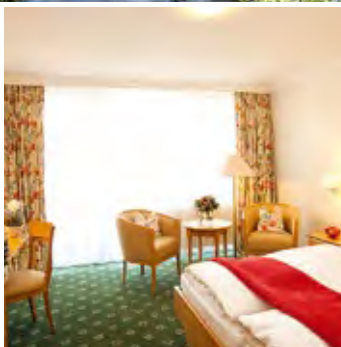
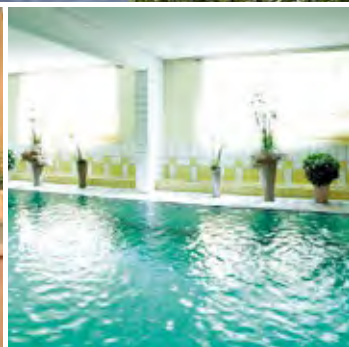

Ankommen - wohlfühlen - erholen - genießen ...

... in Ihrem Zentrum für Gesundheit, Schönheit und Wohlbefinden, zentral, direkt am Kurpark gelegen. Thermalhallenbad mit Direktzufluss von der Ursprungsquelle, Physiotherapie, Kosmetik, Liegewiese und Garten, Restaurant, Wintergarten, Sonnenterrasse, behagliche Komfortzimmer mit Balkon, Lift, Fahrradverleih, Fitness-Programm. Verwöhn-HP - mittags - Suppe, Kuchen, Snacks.

Attraktive Angebote. Genießen Sie die Gastfreundschaft unseres Hauses und entdecken Sie das Leben auf der Sonnenseite.

Siehe auch Eintrag im Angebotskatalog auf Seite 15, 30

Hotel Bayerischer Hof Verwaltungs-GmbH
Geschäftsführer Walter Biendl
Kurallee 18
Tel. 08531 9566 · Fax 08531 956800
info@hotel-bayerischer-hof.de
www.hotel-bayerischer-hof.de



Preise inklusive hauseigenem Thermalbad

Zimmer	01.04. – 31.10., 21.12. – 06.01. *			14.02. – 31.03., 01.11. – 20.12. *			*		
	F	HP	VP	F	HP	VP	F	HP	VP
21 EZ	88,00	108,00	-	83,00	103,00	-	-	-	-
38 DZ	82,00	102,00	-	77,00	97,00	-	-	-	-
-S	-	-	-	-	-	-	-	-	-



* Die angegebenen Preise beinhalten die tägliche uneingeschränkte Nutzung der hauseigenen Thermalbäderanlagen. Im Rahmen einer ambulanten Vorsorgeleistung nach § 23 Abs. 2 SGB V ist eine Direktabrechnung mit dem Kostenträger grundsätzlich möglich.

Alle Preise in Euro.
Europreis gilt pro Tag und Person.



Der Tannenhof

Plan C6 Kurbezirk I



Voll beihilfefähiges, rollstuhlgerechtes, traditionsreiches Haus mit guter Atmosphäre. Direkt am Eingang zum Kurpark. Arztpraxis (Naturheilverfahren) und alle Anwendungen im Haus. Hallenbad (36 °C) und Freibad (30 - 32 °C) mit direktem Thermalwasserzufluss. Gemütliche und geräumige Zimmer mit Du/WC, Balkon, Telefon, TV, Internetzugang, 2 Lifte. Bekannt gute Küche auch Diät und fleischlos, Cafeteria, Fitnessraum, Nichtraucheräume. Meersalzgrotte. Beihilfefähig nach § 30 GewO und § 111 Abs. 3 SGB V, § 111 Abs. 5 SGB V, § 107 Abs. 2 SGB V.

Siehe auch Eintrag im Angebotskatalog auf Seite 16, 17

Dr. Mathias Merk
Kurallee 25
Tel. 08531 2760 · Fax 08531 276460
rezeption@sanatorium-tannenhof.de
www.sanatorium-tannenhof.de

Preise inklusive hauseigenem Thermalbad
Bademantelgang zur Europa Therme

Zimmer	14.03.–28.10. *			12.02.–13.03., 29.10.–04.12. *			*		
	F	HP	VP	F	HP	VP	F	HP	VP
60 EZ	87,00-92,00	102,00-107,00	107,00-112,00	77,00-82,00	92,00-97,00	97,00-102,00	-	-	-
12 DZ	85,00-90,00	100,00-105,00	105,00-110,00	75,00-80,00	90,00-95,00	95,00-100,00	-	-	-
-S	-	-	-	-	-	-	-	-	-

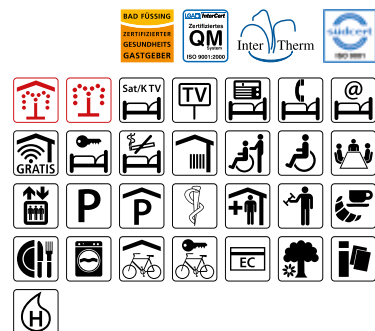



Kurhotel San Andreas

Plan B/C5 Kurbezirk I

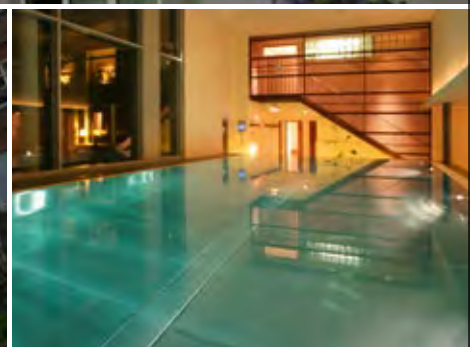
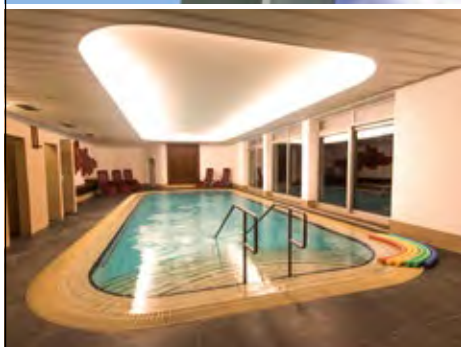

Heilendes Wasser, helfende Hände, harmonische Umgebung - alles unter einem Dach

und mitten im Herzen von Bad Füssing. Thermalmineralwasser von der Ursprungsquelle, Süßwassersportbad mit Gegenstromanlage, Sauna, Infrarot-Wärmekabine, Solarium, Liegewiese, Fitnessraum, Physiotherapie, Fango auf Wasserbett, Kurarzt; Naturheilverfahren, Homöopathie, ambulante Bädokuren. Beihilfefähig nach § 30 GewO und § 107 Abs. 2 SGB V. **Kein Einzelzimmerzuschlag.** Tischgetränke zu den Mahlzeiten inkl.. Pauschalgebote auf Anfrage.

San Andreas GmbH & Co. KG
Geschäftsführer Fabian Doppelhammer
Goethestraße 12
Tel. 08531 2930 · Fax 08531 293414
info@kurhotel-san-andreas.de
www.kurhotel-san-andreas.de

Preise inklusive hauseigenem Thermalbad

Zimmer	03.04.–30.10.*			27.02.–02.04., 31.10.–17.12.*			18.12.–06.01.*		
	F	HP	VP	F	HP	VP	F	HP	VP
41 EZ	57,50-72,50	72,50-87,50	80,50-95,50	-	72,00	-	-	85,00	-
18 DZ	57,50-72,50	72,50-87,50	80,50-95,50	-	72,00	-	-	85,00	-
-S	-	-	-	-	-	-	-	-	-

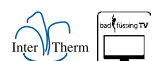

* Die angegebenen Preise beinhalten die tägliche uneingeschränkte Nutzung der hauseigenen Thermalbäderanlagen. Im Rahmen einer ambulanten Vorsorgeleistung nach § 23 Abs. 2 SGB V ist eine Direktabrechnung mit dem Kostenträger grundsätzlich möglich.

Alle Preise in Euro.
Europreis gilt pro Tag und Person.



Hotel ★★★ & Appartementhof Waldeck

Plan C7 Kurbezirk I



Wohnen im Kurpark - in unvergleichlicher Atmosphäre: Hohe lichtdurchflutete Räume aus Holz, Glas und Stein

Neu erbaute Hotelzimmer und Suiten mit Whirlwannen (50 - 75 qm) **Thermalbaden im Zimmer**, völlig ohne Chemie, wann immer Sie wollen • Neues Restaurant mit einer Front-Officeküche die samt Koch hydraulisch in den Gastraum fahren kann • Am Kamin entspannen Sie in unserer Lounge „Zum Kurpfuscher“ • Tägl. große Auswahl an Torten aus unserer Kuchenbäckerei. • Wohlfühlen in unserem Wellnessbereich mit Hallenbad, 5 Saunen, Eisbrunnen und Kneipptrittbecken • Gesundheits- und Wellnessarrangements in unserer Physiotherapie.

Siehe auch Eintrag auf Seite 100 und im Angebotskatalog auf Seite 14, 25

Hotel u. Appartementhof Waldeck oHG
 Paracelsusstraße 12
 Tel. 08531 29050 · Fax 08531 290560
 Freecall 0800 9407200
 info@hotel-waldeck.de
 www.hotel-waldeck.de

Thermalbadegebühr nach Nutzung

Zimmer	01.04. – 31.10., 21.12. – 31.12.			09.01. – 31.03., 01.11. – 20.12.			F	HP	VP
	F	HP	VP	F	HP	VP			
2 EZ	54,00-77,00	70,00-91,00	-	49,00-68,00	64,00-83,00	-	-	-	-
8 DZ	55,00-102,00	71,00-120,00	-	50,00-92,00	65,00-107,00	-	-	-	-
13 S	71,00-102,00	87,00-118,00	-	64,00-92,00	87,00-118,00	-	-	-	-





Hotel Holzapfel

Plan A5 Kurbezirk I



Wellness, Therapie, Beauty & Kur

Das Traditions Haus mit großzügigen & gemütlichen Restaurantbereich, Bademantelgang zur Therme Eins bildet mit dem über die Thermenpassage verbundenen Wellnesshotel mit hauseigener Heiltherme, Außenwhirlpool, Wellness-, Beauty- & Physioanwendungen mit St. Barth & Thalgo, Saunabereich mit 5 verschiedenen Saunen & Solepool einen perfekten Ort zum erholen. Cocktailbar & Hotellounge. Elegante bis moderne Einzel-, Doppelzimmer & Suiten. Seminarräume. Massagepraxis & behindertengerechtes Kurhotel.

Kurhotel Josef C. Holzapfel GmbH „Zum Thermalbad“

Geschäftsführer Josef Christian Holzapfel

Thermalbadstraße 4+5

Tel. 08531 9570 · Fax 08531 957280

info@hotel-holzapfel.de · www.hotel-holzapfel.de

Preise inklusive hauseigenem Thermalbadeeintritt
und Eintritt in die Therme Eins.

Zimmer	20.02.–05.03., 10.04.–04.06., 07.08.–05.11.*			04.01.–19.02., 06.03.–09.04., 05.06.–06.08., 06.11.–21.12.*			22.12.–03.01.*		
	F	HP	VP	F	HP	VP	F	HP	VP
32 EZ	116,00-120,00	133,00-137,00	133,00-137,00	110,00-114,00	127,00-131,00	127,00-131,00	-	-	168,00-172,00
61 DZ	106,00-129,00	123,00-146,00	123,00-146,00	100,00-123,00	117,00-140,00	117,00-140,00	-	-	158,00-181,00
12 S	131,00-147,00	148,00-164,00	148,00-164,00	131,00-141,00	142,00-158,00	142,00-158,00	-	-	183,00-199,00

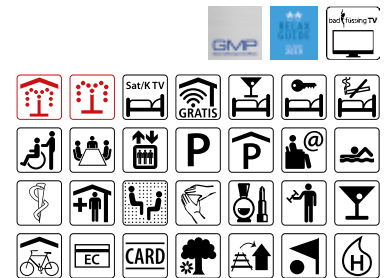

Kurhotel Unter den Linden

Plan B5 Kurbezirk I

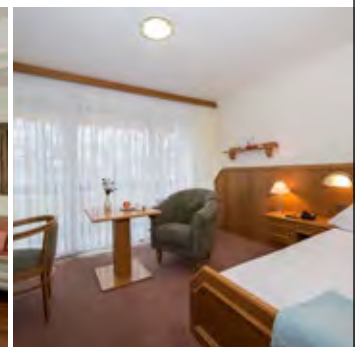

Gesundheit & Wohlbefinden ganz im Herzen von Bad Füssing

Tauchen Sie ein in das wohlige warme Heilwasser unseres Thermalhallenbades, verweilen Sie in unseren bequemen Komfortzimmern und lassen Sie sich kulinarisch verwöhnen! Wir bieten Ihnen: Gemütliche Zimmer (DZ, EZ, Suiten), Thermalhallenbad mit Wasserfall & Sprudelliegen, Physiotherapie, Kosmetik, med. Fußpflege, Restaurant, Liegewiese, finnische Sauna & Dampfsauna, Infrarotkabine, Kaminzimmer, Lift, Tiefgarage. **Attraktive Pauschalen, hauseig. Busabholservice!**

Kurhotel Unter den Linden Betriebs GmbH

Geschäftsführer Otto Wagner und Nadine Espey
Schillerstraße 8

Tel. 08531 22680 · Fax 08531 2268220

info@kurhotel-unter-den-linden.de ·

www.kurhotel-unter-den-linden.de

Siehe auch Eintrag im Angebotska-
talog auf Seite 12, 17, 27, 29

Preise inklusive hauseigenem Thermalbad

Zimmer	01.04.–20.10., 17.12.–31.12.*			07.01.–31.03., 21.10.–16.12.*			*		
	F	HP	VP	F	HP	VP	F	HP	VP
23 EZ	63,00-75,00	76,00-88,00	-	58,00-70,00	71,00-83,00	-	-	-	-
30 DZ	63,00	76,00	-	58,00	71,00	-	-	-	-
14 S	83,00	96,00	-	78,00	91,00	-	-	-	-



* Die angegebenen Preise beinhalten die tägliche uneingeschränkte Nutzung der hauseigenen Thermalbadeanlagen. Im Rahmen einer ambulanten Vorsorgeleistung nach § 23 Abs. 2 SGB V ist eine Direktabrechnung mit dem Kostenträger grundsätzlich möglich.

Alle Preise in Euro.
Europreis gilt pro Tag und Person.



Bio-Thermalhotel Falkenhof ★★★★★

Plan C/D6 Kurbezirk I



1200 m² Thermal-SPA mit Panorama-Thermalaußenpool, Salzwasserpool und 100% Biogenuss

Das einzige **BIO** zertifizierte ****Hotel mit Thermalbad im deutschsprachigen Raum. Ein Ort der Kraft, der Ruhe und Entspannung. Gemütliche Zimmer mit Vollholz Möbel und Balkon. Bio-Restaurant. 3/4 - Bio Genusspension inkl. Bio-Langschläferfrühstück bis 11:00 Uhr, Mittagssnack mit Suppe und Salate, 4 Gang Wahlmenü am Abend. Naturkosmetik, Ayurveda, Massagen, Therapien, Physiotherapie, Naturheilpraxis. Saunen, Infrarotkabine. Viele Inklusivleistungen, wie z.B. die Wässer der St. Leonhards-Quellen, Tiefgarage u.v.m.

Bio-Vital Hotel Falkenhof GmbH & Co. KG

Geschäftsführer Martin Abfalter

Paracelsusstraße 4

Tel. 08531 9743 · Fax 08531 974400

info@hotel-falkenhof.de · www.hotel-falkenhof.de

Preise inklusive hauseigenem Thermalbad

Zimmer	23.12.–22.12.*			*			*		
	F	HP	VP	F	HP	VP	F	HP	VP
12 EZ	120,00-141,00	152,00-173,00	-	-	-	-	-	-	-
22 DZ	100,00-131,00	132,00-163,00	-	-	-	-	-	-	-
6 S	110,00-157,00	142,00-189,00	-	-	-	-	-	-	-



Thermenhotel Apollo ★★★★★

Plan C/D6 Kurbezirk I



Komfortable Hotelzimmer, großzügige Ferienwohnung. Sky Sport und Sky Bundesliga in allen Zimmern; Thermalhallen- und Freibad (Zufluss Therme Eins), Kneippbecken, Dampfsauna, Meeresklimakabine, finn. Sauna, Infrarotkabine, Ruhebereich, Massagepraxis, Krankengymnastik, Kosmetikstudio, Fitness und Gymnastikraum, klimatisiertes Restaurant und Wintergarten, 2 Lifts, ärztl. Betreuung im Haus auf Wunsch gewährl./möglich. Attraktive Pauschalen, interessantes Urlaubsprogramm; Beihilfefähig nach § 30 GewO und § 107 Abs.2 SGB V; 25 % Greenfee-Ermäßigung – Partnerhotel.

Hotel Apollo Betriebs GmbH

Geschäftsführer Thomas Thul

Mozartstraße 1

Tel. 08531 9510 · Fax 08531 951232

info@hotel-apollo.de · www.hotel-apollo.de

Siehe auch Eintrag auf Seite 93 und
im Angebotskatalog auf Seite 31

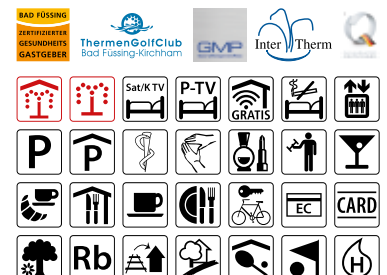

Zimmer	15.04.–31.10., 22.12.–03.01.*			09.01.–14.04., 01.11.–21.12.*			*		
	F	HP	VP	F	HP	VP	F	HP	VP
14 EZ	96,00	106,00	115,00	89,00	99,00	108,00	-	-	-
21 DZ	88,00	98,00	107,00	81,00	91,00	100,00	-	-	-
1 S	96,00	110,00	119,00	86,00	100,00	109,00	-	-	-

* Die angegebenen Preise beinhalten die tägliche uneingeschränkte Nutzung der hauseigenen Thermalbädanlagen. Im Rahmen einer ambulanten Vorsorgeleistung nach § 23 Abs. 2 SGB V ist eine Direktabrechnung mit dem Kostenträger grundsätzlich möglich.

Alle Preise in Euro.
Europreis gilt pro Tag und Person.



Klinik Niederbayern

Plan C6 Kurbezirk I



Die Klinik Niederbayern ist spezialisiert auf Heilverfahren und Anschlussheilbehandlungen bei Erkrankungen des Bewegungsapparates bzw. bei Folgezuständen nach Unfällen und Operationen, insbesondere nach Eingriffen an Gelenken und Wirbelsäule sowie nach Gelenkersatz und korrigierenden Operationen an Knochen. Nutzen Sie unseren „Bademantelgang“ als direkten Zugang zur Europa Therme und entspannen Sie sich im Bad Füssinger Thermalwasser. Qualität zertifiziert nach QMS-Reha. Angebote finden sie unter www.klinik-niederbayern.de

Waldburg-Zeil Kliniken GmbH & Co. KG
Geschäftsführer Dipl.-Kfm. Ellio Schneider
Paracelsusstraße 1
Tel. 08531 9700 · Fax 08531 970870
info@klinik-niederbayern.de · www.wz-kliniken.de

Zimmer	01.01.–31.12.					
	F	HP	VP	F	HP	VP
208 EZ	-	-	-	-	-	-
6 DZ	-	-	-	-	-	-
-S	-	-	-	-	-	-



Johannesbad Fachklinik Bad Füssing

Plan D/E 7/8 Kurbezirk I

Johannesbad Reha-Kliniken GmbH & Co. KG
Geschäftsführer Markus Zwick
Johannesstraße 2
Tel. 08531 230 · Fax 08531 232986
servicecenter@johannesbad.com
www.johannesbad-medizin.com/bad-fuessing

Preise inklusive hauseigenem Thermalbad

Zimmer	01.01.–31.12.*						*			*		
	F	HP	VP	F	HP	VP	F	HP	VP	F	HP	VP
419 EZ	-	-	-	-	-	-	-	-	-	-	-	-
37 DZ	-	-	-	-	-	-	-	-	-	-	-	-
6S	-	-	-	-	-	-	-	-	-	-	-	-

Klinik

Rehafachzentrum Bad Füssing-Passau

Plan B5 Kurbezirk I

Rehafachzentrum Bad Füssing-Passau der Deutschen Rentenversicherung Bayern Süd in Bad Füssing
Waldstr. 12
Tel. 08531 9590 · Fax 08531 959490
info@rehafachzentrum.de
www.rehafachzentrum.de

Zimmer	01.01.–31.12.					
	F	HP	VP	F	HP	VP
210 EZ	-	-	-	-	-	-
-DZ	-	-	-	-	-	-
-S	-	-	-	-	-	-



* Die angegebenen Preise beinhalten die tägliche uneingeschränkte Nutzung der hauseigenen Thermalbäderanlagen. Im Rahmen einer ambulanten Vorsorgeleistung nach § 23 Abs. 2 SGB V ist eine Direktabrechnung mit dem Kostenträger grundsätzlich möglich.

Alle Preise in Euro.
Europreis gilt pro Tag und Person.



Hotel Juwel ★★★★★

Plan B4 Kurbezirk I

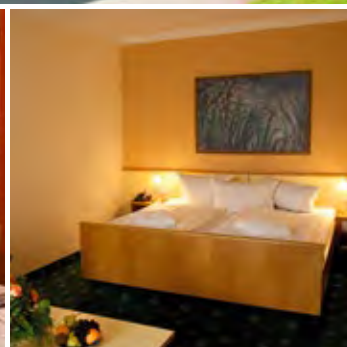

Bad Füssing's einzigartiges JUWEL „All inclusive“

Zentrale Lage, komfortable Zimmer, Juniorsuiten, TV-Lounge, klimatisierte Tanz- und Cocktailbar mit Live-Musik, Naturheilpraxis, Massagepraxis, Physiotherapie/Krankengymnastik, Kosmetikstudio, Hotelgarten, Lift, Tiefgarage, klimatisiertes Restaurant. Übernachtung incl. Frühstücksbuffet und Mittags-Brunch, Abendbuffet, Tischgetränke (Wein, Bier, Säfte), Tee und Kaffee am Nachmittag und täglich Thermalbaden in der Johannesbad Therme. Kulinarische Highlights, Eventkalender, Gesundheits-, Animations- u. Ausflugsprogramme. Attraktive Saison-Angebote.

Privathotels Dr. Lohbeck GmbH & Co KG
 Geschäftsführer Stephan Lohbeck
 Thermalbadstraße 12
 Tel. 08531 22690 · Fax 08531 2269464
 info@hotel-juwel.de
 www.hotel-juwel.de



Zimmer	01.01.–31.12.			F	HP	VP	F	HP	VP
	F	HP	VP						
33 EZ	-	-	75,00-95,00	-	-	-	-	-	-
30 DZ	-	-	75,00-95,00	-	-	-	-	-	-
18 S	-	-	82,50-102,50	-	-	-	-	-	-



Hotel Olympia

Plan B4 Kurbezirk I



Kategorie A

Ihr Hotel mit eigenem Haustür-Abholservice, Therapiezentrum, Café & Vinothek

familiengeführtes **Nichtraucher-Hotel** mit eigenem **Busabholservice** für Hausgäste: Unsere **Abholpreise** für **Hin-/Rückfahrt** aus folgenden **PLZ-Bereichen**: (80-86, 92-94 = **70 €**) - (87, 89, 90, 91 = **80 €**) - (88, 95-97 = **90 €**) - (70-75 = **110 €**) - (07-09, 36, 55, 60-65, 67-69, 76, 98, 99 = **130 €**) - (01, 04, 06, 34, 35, 37, 54, 56, 57, 66, 77-79 = **160 €**) - (02, 03, 33, 50, 51, 53, 58, 59 = **190 €**) - (30-32, 38-42, 44, 45, 52 = **220 €**) - (46-49 = **250 €**) - **„Café zur Sonne“** mit hausgebackenem Kuchen - **Vinothek** **„Weinschmecker“** mit erlesenen Weinen.

Josefine Holzapfel-Röhnert
Thermalbadstraße 16
Tel. +49 8531 94290 · Fax 08531 9429200
hotel-olympia@web.de
www.hotel-olympia.de



Zimmer	01.05.–14.10., 20.12.–06.01.			01.02.–30.04., 15.10.–30.11.			F	HP	VP
	F	HP	VP	F	HP	VP			
50 EZ	61,00-72,00	74,00-85,00	-	54,00-63,00	67,00-76,00	-	-	-	-
13 DZ	58,00	71,00	-	53,00	66,00	-	-	-	-
1 S	75,00	88,00	-	65,00	78,00	-	-	-	-



Johannesbad Hotels Bad Füssing

Plan B5 Kurbezirk I

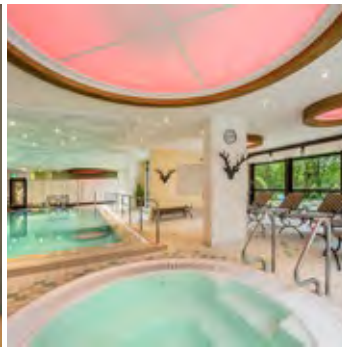

Entdecken Sie die Vielfalt. Bei den vier Johannesbad Hotels finden sicherlich auch Sie Ihr Lieblingshotel. Ob klein und charmant wie im Hotel Phönix und im Hotel Füssinger Hof, mondän im Hotel Königshof **mit einem neuen Wellnessbereich mit Sole-Schwimmbad** oder Wellness pur im Thermalhotel Ludwig Thoma mit eigenem Thermalhallenbad - hier bleiben keine Wünsche offen. In unseren Pauschalen ist die Johannesbad Therme in der Regel bereits inkludiert! Bitte kontaktieren Sie unsere Hotels für besondere Weihnachts- und Silvesterangebote. Unser Team im Servicecenter berät Sie gerne individuell.

Johannesbad Hotels Bad Füssing GmbH
Geschäftsführer Ralf Müller
Johannesstraße 2
Tel. 08531 23-2909
info@johannesbad-hotels.com ·
www.johannesbad-hotels.com

Siehe auch Eintrag im Angebotska-
talog auf Seite 26



Zimmer	04.01.–24.02., 07.03.–31.03., 28.11.–22.12.			25.02.–06.03., 07.11.–27.11.			01.04.–06.11.		
	F	HP	VP	F	HP	VP	F	HP	VP
133 EZ	54,00-95,00	73,00-114,00	-	59,00-99,00	78,00-118,00	-	64,00-105,00	83,00-124,00	-
181 DZ	54,00-80,00	73,00-99,00	-	58,00-84,00	77,00-103,00	-	61,00-90,00	80,00-109,00	-
8 S	69,00-95,00	88,00-114,00	-	74,00-99,00	93,00-118,00	-	79,00-105,00	98,00-124,00	-



Kurhotel Panland

Plan B4 Kurbezirk I

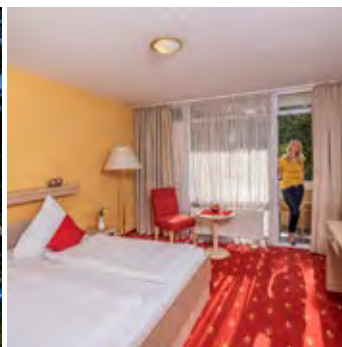

Ankommen - Entspannen - Genießen

Das Kurhotel PANLAND mit **hauseigener Busabholung** ist Ihr Zuhause im Herzen von Bad Füssing. Zentrale Lage, ca 150 m zur Therme Eins. Alle Zimmer verfügen über Balkon, Dusche, sep. WC, Flachbild-TV, WLAN und Durchwahltelefon. Zum Frühstück und zum Abendessen bedienen Sie sich am neu geschaffenen, zentralen Buffetbereich. Sauna mit Ruheraum und Infrarotkabine, Fitnessraum, Vitaltherapie stehen zur Verfügung. Präventionspauschalen nach § 20 SG V.

Kurhotel Panland Betriebs GmbH
Geschäftsführer Otto Wagner
Thermalbadstr. 14
Tel. 08531 317-00 · Fax 08531 317-0333
info@kurhotel-panland.de · www.kurhotel-panland.de

Siehe auch Eintrag im Angebotskatalog
auf Seite 13, 14, 17, 31



Zimmer	01.04.–17.10.			07.01.–31.03., 18.10.–17.12.			18.12.–31.12.		
	F	HP	VP	F	HP	VP	F	HP	VP
72 EZ	65,00	78,00	-	60,00	73,00	-	65,00	78,00	-
10 DZ	53,00	66,00	-	48,00	61,00	-	53,00	66,00	-
-S	-	-	-	-	-	-	-	-	-



Richsteins Posthotel ★★★ Superior

Plan E5/6 Kurbezirk I



Kategorie A

Das „Neue“ Traditionsotel

Familiengeführt in der 6. Generation • zw. Europa Therme und Johannesbad • Saunalandschaft mit finnischer Sauna, Bio-Sauna, Dampfgrotte, Infrarotkabine, Eisbrunnen, Kosmetikstudio • Arzt/Massage/Physiopraxis - große Liegewiese • Restaurant Postwirt mit Cafeterrasse - eigener Fahrradverleih - kostenl. Abholung vom Bhf. Pocking - Haustürabholung - Pauschalangebot auf Homepage

Maria Richstein-Mürz e. K.
Inntalstraße 36
Tel. 08531 29090 · Fax 08531 2909227
info@richsteins-posthotel.de
www.richsteins-posthotel.de



Zimmer	01.04.–05.11.			09.01.–31.03., 06.11.–17.12.			18.12.–07.01.		
	F	HP	VP	F	HP	VP	F	HP	VP
16 EZ	52,00-62,00	71,00-81,00	-	48,00-58,00	67,00-77,00	-	56,00-66,00	75,00-85,00	-
20 DZ	44,00-57,00	63,00-76,00	-	40,00-53,00	59,00-72,00	-	48,00-61,00	67,00-80,00	-
7 S	63,00	82,00	-	59,00	78,00	-	67,00	86,00	-



Kurhotel & Sanatorium Anders

Plan C4 Kurbezirk I

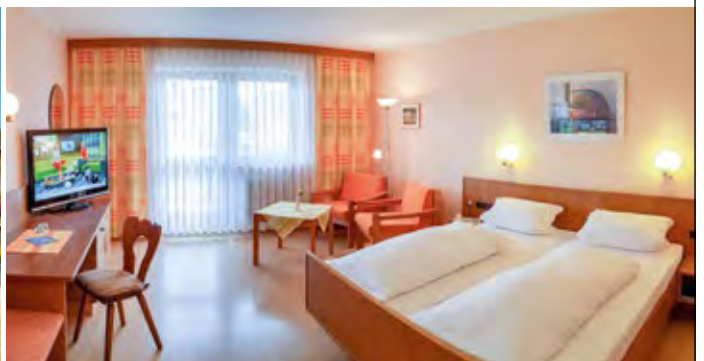

Gratis für Sie: Die Kur- und Gästekarte im Wert von 100 Euro pro Person und Woche

Familiäres Haus zentral und ruhig gelegen. Günstige Frühbucherangebote & Wochenpauschalen. Parkplatz/Tiefgarage kostenlos. Zimmerausstattung: Großer LCD-TV mit HD Sender, Bett mit verstellbarem Lattenrost, Fernsehsessel sowie Dusche/WC und Balkon mit Sitzgelegenheit. HighSpeed-WLAN im ganzen Haus verfügbar. Voll behilfliches Sanatorium. Vergünstigungen bei Badekuren. Kuranwendungen im Haus. Abholdienst auf Anfrage.

Matthias Anders
Safferstettener Straße 16-18
Tel. 08531 24040 · Fax 08531 240460
info@anders.bayern · www.anders.bayern



Zimmer	01.04.–31.10.			01.03.–31.03., 01.11.–30.11.			F	HP	VP
	F	HP	VP	F	HP	VP			
22 EZ	35,00-39,00	46,00-50,00	57,00-61,00	31,50-36,50	42,50-47,50	53,50-58,50	-	-	-
10 DZ	33,00-37,00	44,00-48,00	55,00-59,00	29,50-34,00	40,50-45,00	51,50-56,00	-	-	-
1 S	44,00	55,00	66,00	41,50	52,50	63,50	-	-	-



Hotel Sacher - Stoiber e.K.

Plan B5 Kurbezirk I



In **ruhiger Lage** im Herzen von Bad Füssing (nur 5 Gehminuten zur THERME EINS, Saunahof und Europa Therme) empfängt Sie unser familiengeführtes Haus. Unsere eleganten Zimmer (25–56 m²) verfügen alle über **Balkon**, Kühlschrank, Telefon, Flat-TV, Du/WC, **WLAN und Leih-Bademantel kostenlos**. Für das leibliche Wohl ist gesorgt: **Frühstücksbuffet, Halbpension, Cafe und À-la-carte-Restaurant**. Hauseigene Praxis für Physiotherapie und Kosmetik/Wellness. Ärztl. Betreuung im Haus auf Wunsch gewährleistet/möglich. **Attraktive Angebote und ambulante Badekuren**. Lift-Liegewiese-Fahrradverleih-kostenlose Tiefgarage.

Claus-Michael Stoiber
Schillerstraße 3
Tel. 08531 977560 · Fax 08531 977377
info@hotel-sacher-stoiber.de
www.hotel-sacher-stoiber.de



Zimmer	01.04. – 27.11.			04.02. – 31.03.			F	HP	VP
	F	HP	VP	F	HP	VP			
13 EZ	51,00-60,00	67,00-76,00	-	48,00-55,00	64,00-71,00	-	-	-	-
8 DZ	46,00-55,00	62,00-71,00	-	43,00-50,00	59,00-66,00	-	-	-	-
6 S	51,00-64,00	67,00-80,00	-	47,00-59,00	63,00-75,00	-	-	-	-



Hotel Promenade

Plan C5 Kurbezirk I



Mitten drin, großzügig-gemütlich

! Zentral an der KurAllee, gegenüber der Europa Therme wohnlich-wertige, geräumige 1- & 2-Raum-Komfortzimmer samt elektr. verstellbaren Relaxbetten, elegantem Bad mit Dusche z.T. WC getrennt und Balkon sowie reichhaltigem Frühstück. WLAN am Zimmer, Leihfahrrad, Tiefgarage und Haslinger Hof-Erlebniskarte inklusive. Arzt & NostalgieCafé mit feinen, hausgemachten Gebäck- und Schmankerlspezialitäten im Haus.

Stefan Haslinger e.K.
Kurallee 20
Tel. 08531 9440 · Fax 08531 944-2550
promenade@haslinger-hof.de
www.promenade-hotel.de



Zimmer	10.01. – 27.03., 31.10. – 18.12.			28.03. – 30.10., 19.12. – 08.01.			F	HP	VP
	F	HP	VP	F	HP	VP			
10 EZ	54,00-63,00	77,00-86,00	-	61,00-69,00	84,00-92,00	-	-	-	-
12 DZ	54,00-60,00	77,00-83,00	-	58,00-68,00	81,00-91,00	-	-	-	-
-S	-	-	-	-	-	-	-	-	-

BAD FÜSSING
ZERTIFIZIERTES
GESUNDHEITS
GASTGEBER



Thermenhotel Quellenhof ★★★★★

Plan A4/5 Kurbezirk I



Thermalbaden deluxe in der Ursprungsquelle - auf über 1.500 m² Badelandschaft

Unser Thermalwasser sprudelt ständig quellfrisch direkt aus der Ursprungsquelle – Thermalgenuss in reinsten Form. Unsere 3 wunderbaren Pools 30°-38°C sind auf drei Seiten vom großzügigen Wellnessbereich flankiert. Perfekt für Mußestunden zwischen Fango, Kosmetik und Massage. Angenehme Zwischendurcherfrischungen beim Kneippen oder Thermalwasserduschen, gesunde Einkehr in Salz- und Edelsteingrotte, ein genussvoller Abstecher in unser Thermalcafé, hausgemachtes Süßes & frische Snacks, flanieren durch unseren weitläufigen Park und das Lieblingsplätzchen finden. Herzlich willkommen im Quellenhof.

Siehe auch Eintrag im Angebotskatalog auf Seite 18, 26, 27, 30

Petra & Thorsten Kaiser
 Dr.-Koch-Straße 2
 Tel. 08531 2990 · Fax 08531 299100
 info@hotel-quellenhof.de
 www.hotel-quellenhof.de

Preise inklusive hauseigenem Thermalbad

Zimmer	01.01.–31.12. *			*			*		
	F	HP	VP	F	HP	VP	F	HP	VP
35 EZ	94,50-107,50	-	-	-	-	-	-	-	-
32 DZ	94,00-99,00	-	-	-	-	-	-	-	-
5 S	107,00	-	-	-	-	-	-	-	-





Thermalresort Köck

Plan A/B5 Kurbezirk I

Köck Agnes, Köck Josef Günter GbR
Waldstraße 8
Tel. 08531 2710 · Fax 08531 271271
info@koeck.de
www.koeck.de

Preise inklusive Thermalbad, Bademantelgang zur Therme Eins



Zimmer	10.01.–18.12.*			*			*		
	F	HP	VP	F	HP	VP	F	HP	VP
14 EZ	81,00-84,00	-	-	-	-	-	-	-	-
27 DZ	74,00-84,00	-	-	-	-	-	-	-	-
2 S	89,00	-	-	-	-	-	-	-	-



Thermenhotel Gass oHG

Plan E5/6 Kurbezirk I

Oliver Gass
Finkenstraße 6
Tel. 08531 29080 · Fax 08531 290884
info@thermenhotel-gass.de
www.thermenhotel-gass.de

Preise inklusive hauseigenem Thermalbad

s. S. 93



Zimmer	01.04.–06.11.*			01.01.–31.03., 06.11.–31.12.*			*		
	F	HP	VP	F	HP	VP	F	HP	VP
3 EZ	77,00-87,00	-	-	71,00-81,00	-	-	-	-	-
25 DZ	62,00-68,00	-	-	56,00-63,00	-	-	-	-	-
-S	-	-	-	-	-	-	-	-	-



* Die angegebenen Preise beinhalten die tägliche uneingeschränkte Nutzung der hauseigenen Thermalbadaanlagen. Im Rahmen einer ambulanten Vorsorgeleistung nach § 23 Abs. 2 SGB V ist eine Direktabrechnung mit dem Kostenträger grundsätzlich möglich.

Alle Preise in Euro.
Europreis gilt pro Tag und Person.



Riedenburg - Mein Hotel in Bad Füssing

Plan E6 Kurbezirk I



FÜR ALLE SINNE – MEIN RIEDENBURG

Urlaub und Erholung in ruhiger, idyllischer Lage direkt an der Johannesbad Therme. Herzlich willkommen im neuen Riedenburg, Ihrem Hotel in Bad Füssing. Wir haben einen Teil unserer Zimmer & Suiten stilvoll renoviert und vollkommen neu gestaltet. Geschmackvoll modern mit warmen, harmonischen Farben in Kombination mit Naturholz und viel Licht. Frühstück mit Blick ins Grüne, kostenlose Tiefgarage und großzügige Fahrradgarage mit Ladestation für Ihr E-Bike. Den Alltag hinter sich lassen und vollkommene Ruhe und Entspannung genießen.

Siehe auch Eintrag auf Seite 122

Stefan Eisenreich

Inntalstraße 51

Tel. 08531 2902-0 · Fax 08531 2902-99

info@riedenburg.cc

www.riedenburg.cc



Zimmer	01.04. – 31.10., 26.12. – 31.12.			13.02. – 31.03., 01.11. – 26.11.			F	HP	VP
	F	HP	VP	F	HP	VP			
5 EZ	50,00	-	-	45,00	-	-	-	-	-
29DZ	42,00-48,00	-	-	37,00-43,00	-	-	-	-	-
12S	49,00-68,00	-	-	44,00-61,00	-	-	-	-	-



Hotel Reindl - Suiten u. App. ★★★ Superior

Plan B4 Kurbezirk I

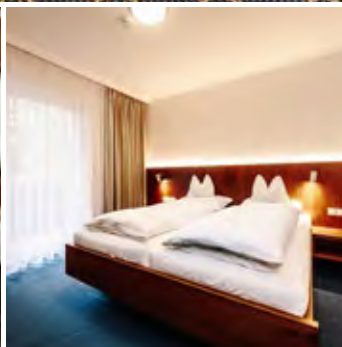

Ankommen und Wohlfühlen - Erholung ist die Summe vieler schöner Augenblicke. Einkuscheln in die Behaglichkeit unserer stilvollen **2-Zimmer-App.** und liebevoll eingerichteten **Suiten**. Fühlen Sie sich geborgen in der herzlichen Atmosphäre unseres Familienbetriebes. Bio-Vital Frühstücksbuffet, **Granderwasser**, KG-/Massagepraxis, Zimmerservice, **Kochgelegenheit in allen Zimmern**, Flat-TV mit Sky Sport News (inkl. Bundesliga), Bademäntel u. -tücher für Bus- und Bahnreisende kostenlos, Wasch- u. Trockenautomat, **Nichtraucherhaus**, Carport, **WLAN kostenlos**. **Buchen Sie online auf www.hotelreindl.de den besten Preis.**

Siehe auch Eintrag auf Seite 112 und im Angebotskatalog auf Seite 19

Walter Reindl
Thermalbadstraße 15-17
Tel. 08531 2240 · Fax 08531 224200
Freecall 0800 HOTELREINDL
info@hotelreindl.de
www.hotelreindl.de

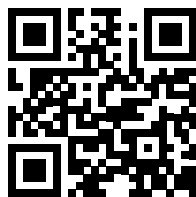

Zimmer	13.02.–20.11., 26.12.–08.01.								
	F	HP	VP	F	HP	VP	F	HP	VP
8 EZ	50,00-55,00	-	-	-	-	-	-	-	-
2 DZ	50,00	-	-	-	-	-	-	-	-
16 S	55,00	-	-	-	-	-	-	-	-



Aparthotel Christine ★★★ Superior

Plan C4 Kurbezirk I

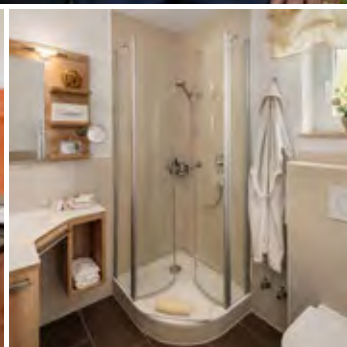

Ihr Traumurlaub - in unserem ★★★S Hotel am Park

Bei uns geht es Ihnen gut - in modernen Zimmern und Suiten (**alle mit kleiner Küche und Einzelzimmer mit breiten Betten**) - am Morgen mit einem anspruchsvollen Frühstücksbüfett - unserer Vitalwelt mit allen Kur- Wellness- und Beautybehandlungen. Zentral gelegen und doch in vollkommener Ruhe. Alles und ein bisschen mehr - **damit Sie sich Zuhause fühlen. Extra gut: Badekuren zu günstigen Pauschalen. Tolle Winterangebote** und ganzjährig Last-Minute über Telefon oder Homepage.

Siehe auch Eintrag auf Seite 116 und im Angebotskatalog auf Seite 12

Christine Reindl / Günther Schlegl GbR
 Dr.-Heim-Straße 14
 Tel. 08531 97880 · Fax 08531 910579
 info@christine-fuessing.de
 www.christine-fuessing.de

BAD FUSSING
 ZERTIFIZIERTER
 GESUNDHEITS
 GASTGEBER

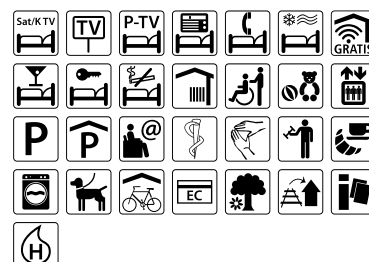

Zimmer	01.04. – 31.10., 19.12. – 08.01.			10.01. – 31.03., 01.11. – 18.12.			F	HP	VP
	F	HP	VP	F	HP	VP			
4 EZ	52,00-54,00	-	-	47,00-52,00	-	-	-	-	-
13 DZ	38,00-41,00	-	-	33,00-35,00	-	-	-	-	-
9 S	46,00-50,00	-	-	41,00-45,00	-	-	-	-	-



Hotel garni „Hubertushof“

Plan C4 Kurbezirk I



Herzlich willkommen im Hubertushof

Urlaub für alle Sinne, Zeit für sich haben, sich verwöhnen & einfach entspannen. Schon vom ersten Augenblick an werden Sie sich wohlfühlen. Der Hubertushof liegt ruhig und zentral in Bad Füssing. Unsere Zimmer bieten reichlich Platz zum Abschalten vom Stress des Alltags. Die Thermalbadeanlagen und kulturellen Einrichtungen können Sie bequem in wenigen Minuten zu Fuß erreichen. Für unsere Gäste: Lift, Liegewiese, Gästeküche, Radabstellplatz. Aktionsangebote. Weitere Infos: www.hubertushof.com

Walter u. Christina Hoffmeister GbR

Siehe auch Eintrag im Angebotskatalog auf Seite 31

Safferstettener Straße 21

Tel. 08531 92150 · Fax 08531 921550

Mobil 0171 2009759

info@hubertushof.com · www.hubertushof.com

Zimmer	11.01.–10.01.						F	HP	VP
	F	HP	VP	F	HP	VP			
21 EZ	40,00	-	-	-	-	-	-	-	
13 DZ	40,00	-	-	-	-	-	-	-	
-S	-	-	-	-	-	-	-	-	



Aparthotel Pension Roßmayer

Plan C4 Kurbezirk I



Lassen Sie sich mit Herzlichkeit und großem persönlichen Engagement von uns verwöhnen

Ein nettes, kleines Hotel so recht zum Wohlfühlen und Erholen, in ruhiger, zentraler Lage, eingebettet in eine liebevoll gestaltete Gartenanlage. Sehr gepflegte heimelige Zimmer mit Kochnische, WLAN und möbliertem Balkon. Naturfango auf Wasserbetten. Kostenlose Tiefgaragenstellplätze für Auto und Fahrrad. Hochwertiges Genießerfrühstück vom Buffet. Roßmayer's Pauschalwochen auf Anfrage.

Roßmayer & Prex GmbH & Co KG

Siehe auch Eintrag auf Seite 116

Geschäftsführerin Evelyn Prex

Birkenallee 6

Tel. 08531 94380 · Fax 08531 943846

info@rossmayer.de · www.hotel-rossmayer.de

Zimmer	01.04.–31.10., 21.12.–08.01.			10.01.–31.03., 01.11.–20.12.			F	HP	VP
	F	HP	VP	F	HP	VP			
9 EZ	31,00-47,00	-	-	29,00-47,00	-	-	-	-	-
18 DZ	29,00-35,00	-	-	27,00-35,00	-	-	-	-	-
-S	-	-	-	-	-	-	-	-	-

BAD FÜSSING
ZERTIFIZIERTES
GESUNDHEITS
GASTGEBER



Hotel Garni und Appartementshaus Fichtenwald

Plan D/E5 Kurbezirk I



KLEIN - FEIN - EHRlich - HERZlich - FAMILIÄR... Genießen Sie Ihre **“Glücks-Momente“** in unserem neuen **Wohlfühlambiente...** Wir bieten Ihnen **neu renovierte, gemütl. Doppelzimmer und 2-Raum App./1-Raum App., in Thermennähe - sehr ruhig,** Genießer-Frühstücksbuffet, **tägl. frischen Brötchenservice,** LIFT, Sonnenterrasse, idyllische Liegewiese, Parkplatz/WLAN frei, Fahrradverleih. **Hauseigene Physiopraxis** (Speziell für Kuren geeignet). **NEU: WOHLFÜHL-OASE** mit Sole/Sauerstoffkabine-Magnet. Schmerz-Resonanz-liege, Zirben-Aroma-Infrarottherapie. **Weitere Informationen** finden Sie unter www.fichtenwald.de. Herzliche Grüße Ihre Fam. Maier

Carola Maier
Finkenstraße 10
Tel. 08531 24010 · Fax 08531 240177
info@fichtenwald.de · www.Fichtenwald.de

Siehe auch Eintrag auf Seite 118



Zimmer	15.02. – 31.12.								
	F	HP	VP	F	HP	VP	F	HP	VP
2 EZ	45,00-55,00	-	-	-	-	-	-	-	-
12 DZ	44,00-55,00	-	-	-	-	-	-	-	-
-S	-	-	-	-	-	-	-	-	-



Europa Residenz - H³-Vermietverwaltung GmbH

Plan C5 Kurbezirk I



100 m zur Europa Therme. Großzügige 1- und 2-Raum-Suiten mit überdachten Balkon, Küchenzeile, 2xTV, WLAN, kostenlose Tiefgarage & Fahrradkeller, Kuranwendungen im hauseigenen Therapiezentrum möglich. Ganzjährig geöffnet. **Ohne Frühstück: Preis-nachlass 4,50 €**

Europa Residenz -
H³-Vermietverwaltung GmbH
Geschäftsführer Johannes Hufnagl
Beethovenstraße 7
Tel. 08531 91000 · Fax 08531 910022
info@europa-residenz.de
www.europa-residenz.de



Zimmer	01.04. – 31.10., 21.12. – 09.01.			10.01. – 31.03., 01.11. – 20.12.			F	HP	VP
	F	HP	VP	F	HP	VP			
3 EZ	54,00	-	-	51,00	-	-	-	-	-
3 DZ	34,00	-	-	32,00	-	-	-	-	-
75 S	43,00	-	-	41,00	-	-	-	-	-



Kurhotel Diana garni OHG

Plan B5 Kurbezirk I



Mein Diana - Meine Auszeit!

Ihr familiäres Hotel mit Genießerfrühstücksbuffet, Nachmittags-Café & modernen Zimmern direkt am Puls des KurUrlaub-Lebens in Bad Füssing. Praxis f. Physiotherapie, Kosmetik, Liegewiese.

Christa & Christina Hecka
Kurallee 12
Tel. 08531 29060
Fax 08531 2906103
info@diana-kurhotel.de
www.diana-kurhotel.de



Zimmer	21.02. – 19.11.			16.01. – 20.02., 20.11. – 04.12.			25.12. – 08.01.		
	F	HP	VP	F	HP	VP	F	HP	VP
22 EZ	53,00-64,00	-	-	51,00-62,00	-	-	53,00-65,00	-	-
11 DZ	54,00-55,00	-	-	52,00-53,00	-	-	56,00-57,00	-	-
75 S	57,00-61,00	-	-	56,00-60,00	-	-	60,00-64,00	-	-



Hotel Fent

Plan A7 Kurbezirk II

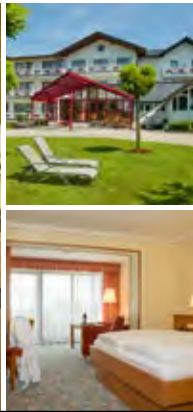

Familiär geführtes **Wohlfühlhotel** mit besonderem Ambiente in Randlage. **Geräumige Komfortzimmer** mit hochwertiger Ausstattung. **Schlemmerfrühstücksbuffet**. Besondere **Angebote auf Anfrage**.

Josef Fent und Erika Fent GbR
Schöchlöd 1
Tel. 08531 95454
Fax 08531 954459
info@hotel-fent.de
www.hotel-fent.de

Siehe Angebotskatalog Seite 29



	01.04.–10.01.			13.02.–31.03.					
Zimmer	F	HP	VP	F	HP	VP	F	HP	VP
3 EZ	46,00	-	-	44,00	-	-	-	-	-
24 DZ	35,00-42,00	-	-	33,00-40,00	-	-	-	-	-
-S	-	-	-	-	-	-	-	-	-



Gästehaus Huber

Plan C4 Kurbezirk I

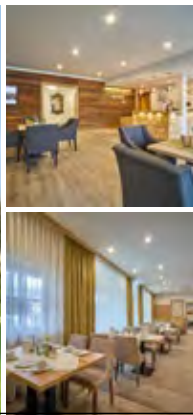

Ruhige zentrale Lage am Freizeitpark - Familienbetrieb - Zi. mit Du/WC/Balkon, Frühstücksbuffet, WLAN. Physiotherapie mit KG, Massage, Naturfango. 4 Min. zur Europa Therme. **Angebote ganzjährig**.

Reinhold, Michael und Daniela Huber GbR
Birkenweg 9
Tel. 08531 9263 · Fax 08531 21073
info@gaestehaus-huber.de
www.gaestehaus-huber.de

Siehe Seite 112



	01.04.–31.10., 25.12.–06.01.			08.01.–31.03., 01.11.–24.12.					
Zimmer	F	HP	VP	F	HP	VP	F	HP	VP
24 EZ	31,00-37,50	-	-	29,00-35,50	-	-	-	-	-
12 DZ	28,00-32,00	-	-	26,00-30,00	-	-	-	-	-
-S	-	-	-	-	-	-	-	-	-



Kur- und Aparthotel Mayerhof

Plan D6 Kurbezirk I



Herzlich willkommen im Mayerhof
Gepfl., ruhiges, zentr. Haus mit großzügiger Ausstattung. Ihr fam. Zuhause an der Europa Therme und Nähe Joh.bad. **App., Zimmer modernisiert**, reichh. Frühstücks-Buffet, Wintergarten, Therapiezentrum. Pauschalen. Siehe Seite 110 und Angebotskatalog Seite 19

Anna Frankenberger
Paracelsusstraße 2
Tel. 08531 27090
Fax 08531 270972
info@kurpension-mayerhof.de
www.kurpension-mayerhof.de



	01.04.–31.10., 25.12.–06.01.			07.01.–31.03., 01.11.–24.12.					
Zimmer	F	HP	VP	F	HP	VP	F	HP	VP
14 EZ	46,00	-	-	40,00	-	-	-	-	-
16 DZ	38,00-39,00	-	-	36,00-37,00	-	-	-	-	-
-S	-	-	-	-	-	-	-	-	-



Riedlhof

Plan C3 Kurbezirk I



Eingerahmt zwischen zwei Bächen und vielem Grün liegt unser Familienbetrieb. Zimmer mit DU/WC/Balkon/Terrasse, SAT-TV, Radio, Telefon, WLAN kostenfrei, Frühstücksbuffet, Physiotherapie, Sauna, Infrarotkabine, Lift, Gästeküche, Aufenthaltsräume, Liegewiese & Parkplatz.

Markus u. Elisabeth Göschl
Bachstraße 23
Tel. 08531 92390
Fax 08531 923933
Mobil 0170 5524046
riedlhof@t-online.de
www.riedlhof.de



	01.01.–31.12.								
Zimmer	F	HP	VP	F	HP	VP	F	HP	VP
4 EZ	32,00	-	-	-	-	-	-	-	-
20 DZ	27,50-32,00	-	-	-	-	-	-	-	-
-S	-	-	-	-	-	-	-	-	-



Haus Carola
Plan C4 Kurbezirk I

Ruhige und zentrale Lage, nahe Freizeitpark und Thermen. Komfortable, geschmackvolle Zimmer. Genießer-Frühstücksbuffet, Lift, SAT-TV, WLAN, Praxis f. physikal. Therapie, ausreichend Park-/Fahrradunterstellpl. **Angebote!**

Christine Karolina und Christian Maria Löw GbR
Birkenweg 11
Tel. 08531 94660, 08531 9104392
Fax 08531 9466129
haus.carola@t-online.de
www.ah-carola.de

Siehe Seite 114 und Angebotskatalog Seite 21



	01.04. – 31.10., 22.12. – 07.01.			08.01. – 31.03., 01.11. – 21.12.					
Zimmer	F	HP	VP	F	HP	VP	F	HP	VP
3 EZ	31,50-33,50	-	-	30,50	-	-	-	-	-
10 DZ	30,50-33,00	-	-	28,00-30,00	-	-	-	-	-
-S	-	-	-	-	-	-	-	-	-



Gästehaus - Aparthotel Grabner
Plan C2/3 Kurbezirk I

Familienbetrieb mit Herz, komfortablen FW-Zimmer/Appartements, Praxis für Physiotherapie, reichhaltiges Frühstücksbuffet, HP möglich, Lift, WLAN kostenlos, idyllische Liegewiese, individuelle Gästebetreuung. Attraktive Angebote.
Siehe Seite 107 und Angebotskatalog Seite 21

Barbara Meier
Bachstraße 35
Tel. 08531 9530
Fax 08531 953300
info@gaestehaus-grabner.de
www.gaestehaus-grabner.de



	01.05. – 15.10.			07.01. – 28.02., 16.10. – 22.12.			01.03. – 30.04., 23.12. – 06.01.		
Zimmer	F	HP	VP	F	HP	VP	F	HP	VP
6 EZ	42,00-52,00	60,00-70,00	-	38,00-45,00	56,00-63,00	-	40,00-48,00	58,00-66,00	-
6 DZ	41,00-44,00	59,00-62,00	-	37,00-39,00	55,00-57,00	-	39,00-42,00	57,00-60,00	-
-S	-	-	-	-	-	-	-	-	-



Kurpension Freudenstein
Plan B5 Kurbezirk I

Zentrale Lage zw. Therme Eins und Europa Therme, Casino, Kurpark, Gr. u. Kl. Kurhaus. Komf. Zimmer mit Frühstücksbuffet u. App. mit Sat-TV, Tel., Du/WC, Fön, Kühlschrank. Physiotherapie.
s. S. 114

Michael Freudenstein e.K.
Kurallee 14
Tel. 08531 24060
Fax 08531 240640
info@Kurpension-Freudenstein.de
www.Kurpension-Freudenstein.de



	01.01. – 31.12.								
Zimmer	F	HP	VP	F	HP	VP	F	HP	VP
12 EZ	44,00	-	-	-	-	-	-	-	-
18 DZ	38,00	-	-	-	-	-	-	-	-
-S	-	-	-	-	-	-	-	-	-



Kur- u. Aparthotel Gundula
Plan E/F10 Kurbezirk II

Entspannen - genießen - wohlfühlen in unserem familiär geführten Hotel garni inkl. reichhaltigem Frühstücksbuffet, Praxis für physikalische Therapie, Lift, große Liegewiese, Sauna, Solarium, WLAN, Wellness, Fußpflege, Kosmetik.
s. S. 118 und Angebotskatalog S. 19

Gundula Egginger
Untere Innthalstraße 44 - 46/Würding
Tel. 08531 97600, 08531 976054
Fax 08531 976055
Mobil 0171 5797620
info@kurpension-gundula.de
www.kurpension-gundula.de



	01.04. – 31.10., 26.12. – 06.01.			08.01. – 31.03., 01.11. – 25.12.					
Zimmer	F	HP	VP	F	HP	VP	F	HP	VP
4 EZ	36,00-39,00	48,00-51,00	-	32,00	44,00	-	-	-	-
13 DZ	33,00-35,00	45,00-47,00	-	30,00-33,00	42,00-45,00	-	-	-	-
2 S	34,00-37,00	46,00-49,00	-	31,00-34,00	43,00-46,00	-	-	-	-





Hotel Vogelsang

Plan C4 Kurbezirk I

Gemütliches Haus Nähe Freizeitpark. Behagliche Zimmer mit Kühlschrank, Kaffeemaschine, TV, Tel., teils Balkon o. Loggia, Frühstücksbuffet. WLAN. Tiefgarage.

Claudia Hausberger
Ludwig-Thoma-Weg 13
Tel. 08531 95050
Fax 08531 950555
rezeption@hotel-garni-vogelsang.de
www.hotel-garni-vogelsang.de

Sat/KTV

	01.04.–31.10., 23.12.–07.01.			08.01.–31.03., 01.11.–22.12.					
Zimmer	F	HP	VP	F	HP	VP	F	HP	VP
9 EZ	36,00	-	-	34,00	-	-	-	-	-
14 DZ	31,00-33,00	-	-	29,00-31,00	-	-	-	-	-
-S	-	-	-	-	-	-	-	-	-

Aparthotel Glockenspiel

Plan C4 Kurbezirk I

Unser familiär geführtes Aparthotel liegt direkt am Freizeitpark. Es erwarten Sie gemütliche Zi-/App., reichhaltiges Frühstücksbuffet, Therapie- und Kosmetikabteilung.

s. S. 119

Gundula Egginger
Dr.-Heim-Straße 10 - 12
Tel. 08531 95000 und 08531 97600
Fax 08531 950094
info@aparthotel-glockenspiel.de
www.aparthotel-glockenspiel.de

Sat/KTV

	01.04.–31.10., 26.12.–06.01.			06.01.–31.03., 01.11.–25.12.					
Zimmer	F	HP	VP	F	HP	VP	F	HP	VP
3 EZ	39,00-41,00	-	-	36,00-38,00	-	-	-	-	-
4 DZ	33,00-38,00	-	-	30,00-35,00	-	-	-	-	-
4 S	45,00	-	-	41,00	-	-	-	-	-

Flair Hotel Vino Vitalis

Plan A5 Kurbezirk I

Caroline Schmitt
Alte Füssinger Straße 6
Tel. 08531 24623 · Fax 08531 24460
info@vinovitalis.de
www.vinovitalis.de

Sat/KTV

	01.01.–31.12.								
Zimmer	F	HP	VP	F	HP	VP	F	HP	VP
9 EZ	45,00-80,00	-	-	-	-	-	-	-	-
9 DZ	40,00-80,00	-	-	-	-	-	-	-	-
4 S	60,00-100,00	-	-	-	-	-	-	-	-

Kurpension und Apparthof Waldfrieden

Plan D6 Kurbezirk I
Elfriede / Alexandra Hausner GbR
Amselweg 14
Tel. 08531 9750 · Fax 08531 975102
Mobil 0160 6889228
hausner@waldfrieden.info
www.waldfrieden.info

s. S. 100 und Angebotskatalog S. 13, 18

Sat/KTV

	09.04.–15.10.			26.12.–08.04., 16.10.–27.11.					
Zimmer	F	HP	VP	F	HP	VP	F	HP	VP
6 EZ	30,00-40,00	-	-	28,00-38,00	-	-	-	-	-
11 DZ	32,00-33,00	-	-	30,00-31,00	-	-	-	-	-
-S	-	-	-	-	-	-	-	-	-

Appartement - Hotel Victoria

Plan C5 Kurbezirk I
Appartement-Hotel Victoria Betriebs GmbH
Geschäftsführerin Michaela Reinhart
Beethovenstr. 1
Tel. 08531 9790 · Fax 08531 979456
info@ah-victoria.de
www.ah-victoria.de

s. S. 97

Sat/KTV

	01.04.–31.10.			08.01.–31.03., 01.11.–07.01.					
Zimmer	F	HP	VP	F	HP	VP	F	HP	VP
2 EZ	55,00-64,00	-	-	49,50-57,60	-	-	-	-	-
5 DZ	42,00-45,50	-	-	37,80-40,95	-	-	-	-	-
-S	-	-	-	-	-	-	-	-	-

Hotel Aqua blu

Plan B5 Kurbezirk I

Eichberger/Fuchs Hotel GbR
Prof.-Böhm-Straße 3
Tel. 08531 9540
www.aquablu-hotel.de

Sat/KTV

	01.04.–31.10.			07.01.–31.03., 01.11.–23.12.			01.01.–06.01., 23.12.–31.12.		
Zimmer	F	HP	VP	F	HP	VP	F	HP	VP
2EZ	59,00	-	-	54,00	-	-	69,00	-	-
24DZ	49,00	-	-	46,00	-	-	54,00	-	-
8S	69,00	-	-	64,00	-	-	74,00	-	-

Hotel Dein Franz

Plan B4 Kurbezirk I

Franz Josef Ortner
Thermalbadstraße 19
Tel. 08531 9147123 · Fax 08531 9147124
rezeption@dein-franz.de
www.dein-franz.de

Sat/KTV

	01.01.–31.12.								
Zimmer	F	HP	VP	F	HP	VP	F	HP	VP
20 EZ	63,00	-	-	-	-	-	-	-	-
20 DZ	60,00	-	-	-	-	-	-	-	-
2 S	75,00	-	-	-	-	-	-	-	-

Vitalhotel „Vier Jahreszeiten“
Plan C4 Kurbezirk I

Bernhard/Julia/Antonia Albrecht GbR
Birkenweg 12
Tel. 08531 22670 · Fax 08531 226766
info@vitalhotel-vierjahreszeiten.de
www.vitalhotel-vierjahreszeiten.de

	01.04.–31.10.			01.01.–31.03., 01.11.–20.12.					
Zimmer	F	HP	VP	F	HP	VP	F	HP	VP
10 EZ	40,00-55,00	-	-	35,00-50,00	-	-	-	-	-
20 DZ	35,00-50,00	-	-	30,00-45,00	-	-	-	-	-
3 S	40,00-55,00	-	-	35,00-50,00	-	-	-	-	-

Hotel garni Bellevue
Plan E9 Kurbezirk II

Ulrike Both
Antoniusweg 1/Würding
Tel. +49 8531 92170 · Fax +49 8531 921741
info@bellevue-badfuessing.de
www.bellevue-badfuessing.de

	01.01.–31.12.								
Zimmer	F	HP	VP	F	HP	VP	F	HP	VP
-EZ	-	-	-	-	-	-	-	-	-
14 DZ	38,00-43,50	-	-	-	-	-	-	-	-
-S	-	-	-	-	-	-	-	-	-

Kurhotel Lichtquelle
Plan B5 Kurbezirk I

Karin Wolf
Rathausstraße 1
Tel. 08531 9103009 · Fax 08531 9103008
info@kurhotel-lichtquelle.de
www.kurhotel-lichtquelle.de

	01.01.–31.12.								
Zimmer	F	HP	VP	F	HP	VP	F	HP	VP
-EZ	-	-	-	-	-	-	-	-	-
11 DZ	55,00-60,00	-	-	-	-	-	-	-	-
-S	-	-	-	-	-	-	-	-	-





Kategorie B

Gasthöfe – Pensionen – Privatvermieter

Die Reihenfolge der Betriebe in den Kategorien erfolgt nach Bildgröße und Anzahl der Betten innerhalb der entsprechenden Betriebsart.



Unterscheidung nach Betriebsarten

Gasthöfe

Beherbergungs- und Bewirtschaftungsstätten, die jedermann zugänglich sind und keine zusätzlichen Aufenthaltsräume zur Verfügung stellen.

Pensionen garni

Beherbergungsstätten, die jedermann zugänglich sind, aber nur Frühstück ausschließlich für Hausgäste ausgeben.

Privatvermieter

Beherbergungsstätten, die nicht erlaubnispflichtig (in der Regel weniger als 10 Betten), jedermann zugänglich sind und in denen Gäste zum vorübergehenden Aufenthalt gegen Entgelt aufgenommen werden.

Klassifizierung von Gästehäusern, Gasthöfen und Pensionen

G★ Unterkunft für einfache Ansprüche

Zimmer: Mindestgröße EZ 8 m², DZ 12 m² (jeweils exkl. Bad/WC) • tägliche Reinigung • Farb-TV im Aufenthaltsraum • Getränke erhältlich • Telefon und Telefax • Frühstück • Empfang: telefonisch erreichbar • Depotmöglichkeit • ausgewiesener Nichtraucherbereich.

G★★ Unterkunft für mittlere Ansprüche

Zimmer: Mindestgröße EZ 12 m², DZ 16 m² (jeweils inkl. Bad/WC) • Farb-TV • Radioprogramme • Gesellschaftsspiele • Zeitschriften • Bücher • erweitertes Frühstück • Haartrockner • Bügeleisen • Badetücher • bargeldloses Zahlen.

G★★★ Unterkunft für gehobene Ansprüche

Zimmer: Mindestgröße EZ 14 m², DZ 18 m² (jeweils inkl. Bad/WC) • Empfang: morgens und abends besetzt • Sitzgruppe und Safe im Haus • abends kleines Speisenangebot • Getränke im Zimmer • täglicher Handtuchwechsel • Waschmaschine und Trockenmöglichkeit.

G★★★★ Unterkunft für hohe Ansprüche

Zimmer: Mindestgröße EZ 16 m², DZ 22 m² (jeweils inkl. Bad/WC) • Sessel oder Couch mit Beistelltisch • Empfang: morgens und abends besetzt • Sitzgelegenheit • abends kleines (warmes und kaltes) Speisenangebot • alkoholische Getränke und Snacks • Kühlschrank • Kaffee- und Teekoche • zusätzlicher Aufenthaltsraum • Frühstücksbuffet • Telefon und Stereoanlage • Badezimmer: Kosmetikspiegel • Kosmetikartikel und Bademäntel • Akzeptanz von Kreditkarten, ec-Cash oder ELV.

Die Klassifizierung erfolgt nach den Richtlinien des Deutschen Hotel- und Gaststättenverbandes (DEHOGA) www.dehoga.de. Die im Verzeichnis den Beherbergungsbetrieben, privaten Anbietern und Campingplätzen zugeordneten Sterne sind das Ergebnis einer freiwilligen Klassifizierung durch die Landesverbände des Gastgewerbes, des Campingwesens und der Tourismusorganisationen. **Gültigkeit bei Drucklegung.**

Gasthaus Glaser G***
Plan E IX Kurbezirk IV

Brigitte Glaser
Herrenstraße 4/Aigen
Tel. 08537 96160 · Fax 08537 961620
info@gasthaus-glaser.de
www.gasthaus-glaser.de

SaWiKTV, P, HP, VP, F, HP, VP, F, HP, VP

01.01.–31.12.									
Zimmer	F	HP	VP	F	HP	VP	F	HP	VP
1 EZ	47,00	-	-	-	-	-	-	-	-
4 DZ	39,00-40,00	-	-	-	-	-	-	-	-
3 S	42,00-47,00	-	-	-	-	-	-	-	-

Al Comparir del Sole
Plan G3 Kurbezirk III

Alfonso Pellegrino
Treidlerweg 1/Eggfling
Tel. 08537 240 · Fax 08537 9619870
Mobil 0162 4373618
BirgitPellegrino@yahoo.com

SaWiKTV, P, HP, VP, F, HP, VP, F, HP, VP

01.01.–31.12.									
Zimmer	F	HP	VP	F	HP	VP	F	HP	VP
-EZ	-	-	-	-	-	-	-	-	-
5 DZ	33,00	-	-	-	-	-	-	-	-
-S	-	-	-	-	-	-	-	-	-

Kur- und Feriencamping Max 1
Plan F3 Kurbezirk III

Doris Fuchs
Falkenstraße 12/Eggfling
Tel. 08537 96170 · Fax 08537 961710
info@campingmax.de
www.campingmax.de

Preise inkl. Thermalbad am Campingplatz
(Das Thermalwasser stammt aus der Therme Geinberg/Österreich)

s. S. 123

SaWiKTV, P, HP, VP, F, HP, VP, F, HP, VP

01.01.–31.12.									
Zimmer	F	HP	VP	F	HP	VP	F	HP	VP
2 EZ	50,00-54,00	-	-	-	-	-	-	-	-
4 DZ	39,00-44,00	-	-	-	-	-	-	-	-
-S	-	-	-	-	-	-	-	-	-

Kategorie B





Pension Maximilian

Plan C4 Kurbezirk I



Nehmen Sie sich eine **Auszeit** in unserem gemütlichen, familiären Haus - ruhig und zentral - Nähe Therme Eins und der Europa Therme gelegen. Die Haltestelle des Bäderbusses liegt um die Ecke. **Genießen** Sie unser Frühstücksbuffet im neu gestalteten Frühstücksraum oder auf der Terrasse. Unsere **Einzel-/Doppelzimmer und Suiten** (2 - 4 Pers.) sind alle mit Balkon und neuen Bädern. Die Zimmer sind mit Kühlschrank, Kaffee- und Teestation, Safe, Telefon, FLAT-TV-Sat und W-LAN ausgestattet. Lift, Aufenthaltsraum mit kleiner Küche, Liegewiese und eine Fahrradgarage sind vorhanden. **Wellness-Kosmetik-Fußpflege-Sauna** im Haus. Attraktive Pauschalangebote! **Kurärzte und Physiotherapiepraxen** befinden sich in der Nähe. Termine werden gerne vereinbart. Bei Anreise mit Bus oder Bahn sind wir Ihnen gerne behilflich.

Gerlinde Stallhofer
Birkenweg 21
Tel. 08531 9770 · Fax 08531 977222
info@pension-maximilian.de
www.pension-maximilian.de

Siehe auch Eintrag im Angebotskatalog auf Seite 21, 28



Zimmer	01.04. – 31.10.			09.01. – 31.03., 01.11. – 11.12.			26.12. – 09.01.		
	F	HP	VP	F	HP	VP	F	HP	VP
12 EZ	45,00-65,00	-	-	42,00-62,00	-	-	48,00-68,00	-	-
12 DZ	40,00-49,00	-	-	37,00-46,00	-	-	43,00-52,00	-	-
2 S	65,00-75,00	-	-	63,00-73,00	-	-	68,00-78,00	-	-



Landhaus Riedl - Die Nichtraucher-Idylle

Plan E6 Kurbezirk I



GESUNDHEIT & NATUR - Ihre Auszeit im familiär geführten Haus mit herzlicher Gastfreundschaft

Zentrale und idyllische Lage. Helle Balkon-Komfort-Zimmer, großzügige 2-Raum-Suiten/FeWo (42-80 qm). Landhaus-Frühstück (reichhaltiges Genießer-Buffet) im Wintergarten oder auf der Sonnen-Terrasse. **WLAN** kostenfrei in allen Zimmern. Gästeküche, Radl-Garage, über 4.000 qm gepflegte Gartenanlage mit Liegewiese. **Massagen/Naturfango auf Wasserbetten/Wellness/Beauty/Kosmetik/Fußpflege** in unserer neu renovierten, hellen Massagepraxis. **Badekuren im Haus möglich - Kurarzt direkt nebenan.** Günstige Winter-Angebote und Pauschalen.

Margarete Reiter
Nußbaumweg 1
Tel. 08531 95070 · Fax 08531 950711
info@landhaus-riedl.de
www.landhaus-riedl.de

Siehe auch Eintrag im Angebotskatalog auf Seite 22

Zimmer	01.04. – 31.10., 22.12. – 08.01.			09.01. – 31.03., 01.11. – 21.12.			F	HP	VP
	F	HP	VP	F	HP	VP			
7 EZ	30,00-39,00	-	-	28,00-37,00	-	-	-	-	-
11 DZ	33,00	-	-	31,00	-	-	-	-	-
3 S	39,00-43,00	-	-	37,00-40,00	-	-	-	-	-



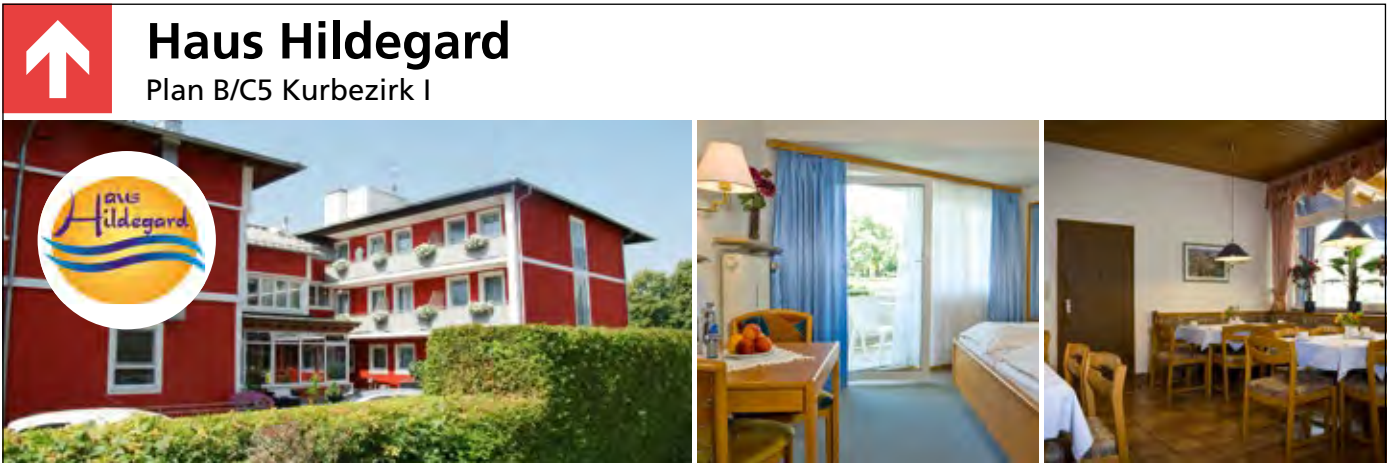

Haus Hildegard

Plan B/C5 Kurbezirk I



Herzlich Willkommen - fühlen Sie sich wie zu Hause

Gemütlich, familiär geführtes Haus zwischen Kur- und Freizeitpark. Zur Therme Eins und Europa Therme haben Sie ca. 300 m. Helle freundliche Zimmer mit und ohne Balkon. Alle Zimmer sind ausgestattet mit Flat-Sat-TV, Radio, Telefon, Safe, W-LAN, Fön. Parkplatz und Tiefgaragenstellplatz. Abwechslungsreiches Vitalfrühstücksbuffet. **Physio- und Massagepraxis im Haus. Preisnachlass bei längerem Aufenthalt. Pauschalangebote für Winter und Sommer.**

Ammermüller Hans Peter,
Ammermüller Laura GbR
Goethestraße 10
Tel. 08531 92370 · Fax 08531 923759
info@hildegard-gaestehaus.de
www.hildegard-gaestehaus.de

Siehe auch Eintrag im Angebotskatalog auf Seite 22, 29

Zimmer	01.04. – 31.10., 25.12. – 07.01.			06.02. – 31.03., 01.11. – 30.11.			F	HP	VP
	F	HP	VP	F	HP	VP			
9 EZ	36,00-43,00	-	-	33,00-41,00	-	-	-	-	-
12 DZ	38,00	-	-	36,00	-	-	-	-	-
-S	-	-	-	-	-	-	-	-	-



Haus Maria

Plan A5 Kurbezirk I

Frühstückspension mitten im Grünen und doch zentral gelegen 5-10 Gehmin. vom Zentrum. Moderne Zimmer und ein großer Garten bieten Ihnen Ruhe und Erholung. Moderne Physiotherapiepraxis mit Naturfango und Fitnessraum direkt nebenan im Achmannhof. Attraktive Pauschalangebote.

Winklhofer GbR
Andreas-Hofer-Straße 5
Tel. 08531 95590 ·
Fax 08531 955940
Mobil 0160 99152674
info@haus-maria-badfuessing.de
www.uebernachten-in-badfuessing.de

Zimmer	01.04. – 31.10., 24.12. – 06.01.			07.01. – 31.03., 01.11. – 23.12.			F	HP	VP
	F	HP	VP	F	HP	VP			
7 EZ	36,00	-	-	34,00	-	-	-	-	-
12 DZ	35,00	-	-	33,00	-	-	-	-	-
1S	34,00	-	-	32,00	-	-	-	-	-





Pension Dornröschen

Plan CD4/5 Kurbezirk I



Sehr ruhiges, zentral gelegenes Haus am Freizeitpark, reichhaltiges Frühstücksbuffet, Tee-/Kaffeeküche, Liegewiese und WLAN gratis. Pauschalangebot.

Irmgard Christl
Dr.-Heim-Straße 26
Tel. 08531 24616 · Fax 08531 24616
info@pension-dornroeschen.de
www.pension-dornroeschen.de

Sat/KTV, GRATIS, P, EC, H, B, A, X

Zimmer	01.04.–31.10.			15.02.–31.03., 01.11.–30.11.					
	F	HP	VP	F	HP	VP	F	HP	VP
26 EZ	24,00-34,00	-	-	22,00-31,00	-	-	-	-	-
10 DZ	24,00-27,00	-	-	22,00-25,00	-	-	-	-	-
3 S	31,00	-	-	28,00	-	-	-	-	-

Haus Im Gewölbe

Plan C 3/4 Kurbezirk I



Neu gestaltete Doppelzimmer mit Frühstück, Du/WC, W-LAN, Sat-TV, Balkon, Minibar und teilw. Klima. Lift im Haus. Ruhige, zentrale Lage. Hauseigenes Restaurant. Pauschalangebote.

Josef Peter Lindlbauer OHG
Steinreuther Straße 3
Tel. 08531 92340
Mobil 0160 90216593
info@im-gewoelbe.de
www.im-gewoelbe.de

Sat/KTV, GRATIS, P, EC, H, B, A, X

Zimmer	01.04.–31.10., 18.12.–09.01.			29.01.–31.03., 01.11.–17.12.					
	F	HP	VP	F	HP	VP	F	HP	VP
-EZ	-	-	-	-	-	-	-	-	-
18 DZ	33,00-36,00	-	-	31,00-34,00	-	-	-	-	-
1 S	42,00	-	-	42,00	-	-	-	-	-

Haus Renate

Plan D4 Kurbezirk I



Familienbetrieb, ruh. Lage in ländlicher Umgebung. App./Zi., reichh. u. abwechslungs. Frühstück, feststehende Betten. Massage-/KG, Winterrabatt, Pauschalangebote. **DZ auch als EZ buchbar.** s. S. 124

Johann Fritz
Lederergasse 7
Tel. 08531 92380
Fax 08531 923837
rezeption@pension-hausrenate.de
www.pension-hausrenate.de

Sat/KTV, GRATIS, A, P, EC, H, B, A, X

Zimmer	01.04.–31.10., 20.12.–08.01.			09.01.–31.03., 01.11.–19.12.					
	F	HP	VP	F	HP	VP	F	HP	VP
2 EZ	40,00	-	-	38,00	-	-	-	-	-
10 DZ	35,00	-	-	33,00	-	-	-	-	-
-S	-	-	-	-	-	-	-	-	-

Pension Füssinger Alm

Plan F5 Kurbezirk I



Pension, ruhigste Alleinlage, mitten im Grünen, am Rande vom Zentrum, Parkanlage, Terrasse, Zimmer mit Balkon, DU/WC, SAT-TV, Radio, WLAN gratis, Frühstücksbuffet.

Waltraud Fischer
Wies 2
Tel. 08537 424 · Fax 08537 588
fischer@fuessinger-alm.de
www.fuessinger-alm.de

Sat/KTV, GRATIS, P, EC, H, B, A, X

Zimmer	01.04.–31.10.			10.01.–31.03., 01.11.–14.11.					
	F	HP	VP	F	HP	VP	F	HP	VP
2 EZ	26,00	-	-	25,00	-	-	-	-	-
9 DZ	24,00	-	-	23,00	-	-	-	-	-
-S	-	-	-	-	-	-	-	-	-

Voglöder Hof

Plan D16 Kurbezirk IV



Gepfl. Haus in ruh. Lage. 1- u. 2-Zi.-App. (Du+WC teilw. getr.), gemütliche Gästezimmer, WLAN gratis, reichh. Frühstücksbuffet, Waldnähe, Liegewiese, ganzjährige Pauschalangebote. s. S. 124

Ingrid Schnellhammer
Voglöd 7
Tel. 08538 223
info@vogloeder-hof.de
www.vogloeder-hof.de

Sat/KTV, GRATIS, P, EC, H, B, A, X

Zimmer	01.01.–31.12.								
	F	HP	VP	F	HP	VP	F	HP	VP
4 EZ	26,00	-	-	-	-	-	-	-	-
4 DZ	24,00	-	-	-	-	-	-	-	-
-S	-	-	-	-	-	-	-	-	-





Haus am Waldrand

Plan A8 Kurbezirk II
Theres Wimmer
Zieglöd 1
Tel. 08531 24624 · Fax 08531 913932
hausamwaldrand@t-online.de
www.haus-amwaldrand.de



	01.01.–31.12.								
Zimmer	F	HP	VP	F	HP	VP	F	HP	VP
1 EZ	22,00	-	-	-	-	-	-	-	-
8 DZ	22,00	-	-	-	-	-	-	-	-
-S	-	-	-	-	-	-	-	-	-



Bayern-Residenz

Plan C4 Kurbezirk I
Erwin Cernota jun.
Birkenallee 1
Tel. 08531 91460 · Fax 08531 9146199
Mobil 0171 2452250
cernotavermietungen@gmail.com



	01.04.–14.10.			01.01.–31.03., 15.10.–31.12.					
Zimmer	F	HP	VP	F	HP	VP	F	HP	VP
-EZ	-	-	-	-	-	-	-	-	-
-DZ	-	-	-	-	-	-	-	-	-
6S	29,00-41,00	-	-	26,00-41,00	-	-	-	-	-

Ohne Frühstück Nachlass 6,50 €



Gästehaus Brunner

Plan G1 Kurbezirk III
Irene Wenzl
Sickingergasse 1/Eggfing
Tel. 08537 701
haus-brunner@t-online.de
www.hausbrunner.de



	01.01.–31.12.								
Zimmer	F	HP	VP	F	HP	VP	F	HP	VP
2 EZ	21,00-24,00	-	-	-	-	-	-	-	-
5 DZ	23,00-24,00	-	-	-	-	-	-	-	-
-S	-	-	-	-	-	-	-	-	-



Gästehaus Ehrenthaler

Plan E13 Kurbezirk III
Georg Ehrenthaler
Oberreuthen 9 + 13
Tel. 08538 743 · Fax 08538 912349
Mobil 0171 7144678
georgehrenthaler@gmail.com



	01.01.–31.12.								
Zimmer	F	HP	VP	F	HP	VP	F	HP	VP
2 EZ	19,00-21,00	-	-	-	-	-	-	-	-
4 DZ	20,00-22,00	-	-	-	-	-	-	-	-
1 S	23,00	-	-	-	-	-	-	-	-

s. S. 116



Haus Eleonore

Plan F5 Kurbezirk I
Elli Hasibeder
Auenstraße 17
Tel. 08531 92180
info@hauseleonore.de
www.hauseleonore.de



	01.04.–31.10.								
Zimmer	F	HP	VP	F	HP	VP	F	HP	VP
4 EZ	32,00-37,00	-	-	-	-	-	-	-	-
4 DZ	28,50-32,00	-	-	-	-	-	-	-	-
-S	-	-	-	-	-	-	-	-	-



Gästehaus Hellmannsberger

Plan E13 Kurbezirk III
Silvia Fischer
Oberreuthen 11
Tel. 08538 738 · Fax 08538 912676
Gaestehaus-Hellmannsberger@t-online.de
www.Gaestehaus-Hellmannsberger.de



	01.01.–31.12.								
Zimmer	F	HP	VP	F	HP	VP	F	HP	VP
2 EZ	20,00-22,00	-	-	-	-	-	-	-	-
5 DZ	19,00-21,50	-	-	-	-	-	-	-	-
-S	-	-	-	-	-	-	-	-	-



Gästehaus Wagner

Plan G3/4 Kurbezirk III
Michael Wagner
Obere Inntalstraße 15/Eggfing
Tel. 08537 446
Mobil 0160 4402120
gaestehaus.wagner@t-online.de
www.wagner-gaestehaus.de



	01.01.–31.12.								
Zimmer	F	HP	VP	F	HP	VP	F	HP	VP
-EZ	-	-	-	-	-	-	-	-	-
6 DZ	24,00-30,00	-	-	-	-	-	-	-	-
-S	-	-	-	-	-	-	-	-	-



Pension Lorenz

Plan B/C5 Kurbezirk I

Angelika Lorenz
Goethestraße 1
Tel. 08531 92110 · Fax 08531 921113
cafe-lorenz@t-online.de
www.Cafe-Pension-Lorenz.de

	01.04.–31.10.			07.01.–31.03., 01.11.–17.12.			18.12.–06.01.		
Zimmer	F	HP	VP	F	HP	VP	F	HP	VP
3 EZ	43,00-46,50	57,00-60,50	-	39,00-42,50	-	-	43,00-46,50	-	-
11 DZ	34,50-36,50	48,50-50,50	-	29,50-32,50	-	-	34,50-36,50	-	-
1 S	41,50	55,50	-	37,50	-	-	41,50	-	-

Haus Hildegunde

Plan E6 Kurbezirk I

Pension Uttenthaler GbR
Inntalstraße 46
Tel. 08531 92190 · Fax 08531 9219111
info@uttenthaler-bad-fuessing.de
www.uttenthaler-bad-fuessing.de

s. S. 126

	01.01.–21.12.								
Zimmer	F	HP	VP	F	HP	VP	F	HP	VP
2 EZ	35,00-44,00	-	-	-	-	-	-	-	-
5 DZ	24,50-33,50	-	-	-	-	-	-	-	-
1 S	37,50	-	-	-	-	-	-	-	-

Chalet Canis

Plan E8 Kurbezirk II

Stefan Pirsch
Martinweg 4/Würding
Tel. 08531 135132 · Fax 08531 135117
Stefan-Pirsch@t-online.de
www.chalet-canis.de

	01.01.–31.12.								
Zimmer	F	HP	VP	F	HP	VP	F	HP	VP
-EZ	-	-	-	-	-	-	-	-	-
4 DZ	28,00-42,00	-	-	-	-	-	-	-	-
3 S	48,00-90,00	-	-	-	-	-	-	-	-

Gästehaus Krenn

Plan F11 Kurbezirk II

Johann Krenn
Poststraße 4/Würding
Tel. 08531 24682 · Fax 08531 981143
gaestehaus-krenn@t-online.de

	01.03.–30.11.								
Zimmer	F	HP	VP	F	HP	VP	F	HP	VP
2 EZ	17,00-20,00	-	-	-	-	-	-	-	-
4 DZ	17,00-20,00	-	-	-	-	-	-	-	-
-S	-	-	-	-	-	-	-	-	-

Haus Kotlik

Plan G/H2 Kurbezirk III

Ingrid Kotlik
Treiblerweg 17/Eggfing
Tel. 08537 743 · Fax 08537 743
hauskotlik@gmx.de

s. S. 127

	01.01.–31.12.								
Zimmer	F	HP	VP	F	HP	VP	F	HP	VP
-EZ	-	-	-	-	-	-	-	-	-
5 DZ	18,00	-	-	-	-	-	-	-	-
-S	-	-	-	-	-	-	-	-	-

Privatvermieter

Pension Claudia

Plan A/B4 Kurbezirk I



Familiär geführte Frühstückspension ca. 100 m zur Therme Eins und Massagepraxis, Liegewiese, reichhaltiges Frühstücksbuffet.

Hamdi Demirci
Sonnenstraße 2
Tel. 08531 91360
Fax 08531 913610
Mobil 0172 8621965
info@Kurheimclaudia.de
www.Kurheimclaudia.de

	01.01.–31.12.								
Zimmer	F	HP	VP	F	HP	VP	F	HP	VP
2 EZ	32,00	-	-	-	-	-	-	-	-
2 DZ	30,00	-	-	-	-	-	-	-	-
-S	-	-	-	-	-	-	-	-	-





Gästehaus Gross

Plan E14 Kurbezirk III

Irmgard Gross
Oberreuthen 3
Tel. 08538 709 · Fax 08538 912017
info@gaestehaus-gross.com
www.gaestehaus-gross.com



	01.01.–31.12.								
Zimmer	F	HP	VP	F	HP	VP	F	HP	VP
1 EZ	20,00	-	-	-	-	-	-	-	-
4 DZ	18,00-19,00	-	-	-	-	-	-	-	-
-S	-	-	-	-	-	-	-	-	-



Haus Bärbel

Plan E10 Kurbezirk II

Albin Roßmayer
Göschlweg 5/Würding
Tel. 08531 24696 · Fax 08531 2482291
info@haus-baerbel.eu
www.haus-baerbel.eu



	01.01.–31.12.								
Zimmer	F	HP	VP	F	HP	VP	F	HP	VP
-EZ	-	-	-	-	-	-	-	-	-
4 DZ	18,00-21,00	-	-	-	-	-	-	-	-
-S	-	-	-	-	-	-	-	-	-



Gäste- u. Appartementhaus Roswitha Huber

Plan F12 Kurbezirk II
Roswitha Huber
Hartkirchener Straße 7/Würding
Tel. 08531 21548
roswitha-huber@web.de
www.roswitha-huber.de

s. S. 125



	01.03.–30.11.								
Zimmer	F	HP	VP	F	HP	VP	F	HP	VP
1 EZ	45,00	-	-	-	-	-	-	-	-
3 DZ	31,00-35,00	-	-	-	-	-	-	-	-
-S	-	-	-	-	-	-	-	-	-



Landhaus Reislhuber

Plan C3 Kurbezirk I

Elisabeth Reislhuber
Bachstraße 25
Tel. 08531 92480 · Fax 08531 924824
landhaus.reislhuber@gmx.de
www.landhaus-reislhuber.de



	07.01.–10.12.								
Zimmer	F	HP	VP	F	HP	VP	F	HP	VP
1 EZ	21,00	-	-	-	-	-	-	-	-
3 DZ	21,00	-	-	-	-	-	-	-	-
-S	-	-	-	-	-	-	-	-	-



Haus Anneliese

Plan F10 Kurbezirk II

Anneliese Resch
Untere Innentalstraße 30/Würding
Tel. 08531 29287
physioresch@gmail.com
www.gaestehausanneliese.de



	01.01.–31.12.								
Zimmer	F	HP	VP	F	HP	VP	F	HP	VP
2 EZ	30,00	-	-	-	-	-	-	-	-
3 DZ	30,00	-	-	-	-	-	-	-	-
-S	-	-	-	-	-	-	-	-	-



Haus Beate

Plan E8 Kurbezirk II

Beate Brunnbauer
Untere Innentalstraße 84/Würding
Tel. 08531 29697



	01.01.–31.12.								
Zimmer	F	HP	VP	F	HP	VP	F	HP	VP
2 EZ	16,00-17,00	-	-	-	-	-	-	-	-
3 DZ	15,00-16,00	-	-	-	-	-	-	-	-
-S	-	-	-	-	-	-	-	-	-



Gästehaus Ehgartner

Plan C3/4 Kurbezirk I

Stefanie Ehgartner
Safferstettener Straße 28
Tel. 08531 21262



	01.01.–31.12.								
Zimmer	F	HP	VP	F	HP	VP	F	HP	VP
4 EZ	13,50-14,00	-	-	-	-	-	-	-	-
2 DZ	13,50-14,00	-	-	-	-	-	-	-	-
-S	-	-	-	-	-	-	-	-	-



Gästehaus Hutter

Plan C4 Kurbezirk I

Franz-Josef Hutter
Lederergasse 3
Tel. 08531 24612 · Fax 08531 247822
f.j.hutter@gmx.de



	01.04.–31.10.								
Zimmer	F	HP	VP	F	HP	VP	F	HP	VP
4 EZ	17,50-18,00	-	-	-	-	-	-	-	-
2 DZ	17,00	-	-	-	-	-	-	-	-
-S	-	-	-	-	-	-	-	-	-



Gästehaus Chalet Perle

Plan E14 Kurbezirk III

s. S. 126

Silke Peter
Mitterreuthen 3 a
Tel. 08538 9198070 · Fax 08538 9198071
Mobil 0174 3431008
info@chalet-perle.de
www.chalet-perle.de



	01.04.–31.10.			01.01.–31.03., 01.11.–31.12.					
Zimmer	F	HP	VP	F	HP	VP	F	HP	VP
1 EZ	38,00	-	-	28,00	-	-	-	-	-
4 DZ	33,00	-	-	28,00	-	-	-	-	-
-S	-	-	-	-	-	-	-	-	-



Haus Regina

Plan A6 Kurbezirk II

Alexander Geffe
Angering 6
Tel. 08531 2043 · Fax 08531 2482224
Mobil 0157 55043371
info@gaestehaus-regina.com
www.gaestehaus-regina.com



	01.03.–30.11.								
Zimmer	F	HP	VP	F	HP	VP	F	HP	VP
1 EZ	23,00	-	-	-	-	-	-	-	-
3 DZ	20,00	-	-	-	-	-	-	-	-
-S	-	-	-	-	-	-	-	-	-



Frühstückspension Hager

Plan F3 Kurbezirk III

Wolfgang Hager
Blumenstraße 3/Eggfling
Tel. 08537 1028
hager.gitti@t-online.de



	01.02.–30.11.								
Zimmer	F	HP	VP	F	HP	VP	F	HP	VP
-EZ	-	-	-	-	-	-	-	-	-
3 DZ	18,00	-	-	-	-	-	-	-	-
-S	-	-	-	-	-	-	-	-	-



Landhaus am Wald

Plan A6 Kurbezirk II

Markus Viertel
Angering 10
Tel. 08531 7541 · Fax 08531 134290



	01.01.–31.12.								
Zimmer	F	HP	VP	F	HP	VP	F	HP	VP
-EZ	-	-	-	-	-	-	-	-	-
3 DZ	20,00	-	-	-	-	-	-	-	-
-S	-	-	-	-	-	-	-	-	-



Haus Wiesengrund

Plan A6 Kurbezirk II

Alfred Cernota
Angering 11
Tel. 08531 8395



	01.01.–30.11., 26.12.–15.01.								
Zimmer	F	HP	VP	F	HP	VP	F	HP	VP
-EZ	-	-	-	-	-	-	-	-	-
3 DZ	19,00	-	-	-	-	-	-	-	-
-S	-	-	-	-	-	-	-	-	-



Haus Feigl

Plan C4 Kurbezirk I

Franziska Feigl
Lederergasse 2
Tel. 08531 21725



	01.03.–30.11.								
Zimmer	F	HP	VP	F	HP	VP	F	HP	VP
-EZ	-	-	-	-	-	-	-	-	-
2 DZ	27,00	-	-	-	-	-	-	-	-
-S	-	-	-	-	-	-	-	-	-



Haus Lissi

Plan D17 Kurbezirk IV

s. S. 127

Gerhard und Yvonne Obermeier
Voglöd 8
Tel. 08538 460
Mobil 0157 51351107
haus-lissi@web.de
www.haus-lissi.de



	01.02.–31.10.			25.12.–07.01.					
Zimmer	F	HP	VP	F	HP	VP	F	HP	VP
1 EZ	22,00	-	-	24,00	-	-	-	-	-
1 DZ	22,00	-	-	24,00	-	-	-	-	-
-S	-	-	-	-	-	-	-	-	-



Haus Denk

Plan C9 Kurbezirk III

Melanie Denk
Brandschachen 1
Tel. 08531 24575



	01.01.–31.12.								
Zimmer	F	HP	VP	F	HP	VP	F	HP	VP
-EZ	-	-	-	-	-	-	-	-	-
1 DZ	15,00	-	-	-	-	-	-	-	-
-S	-	-	-	-	-	-	-	-	-

Kategorie C

Ferienwohnungen – Appartements

Die Reihenfolge bei Ferienwohnungen/Appartements erfolgt nach Bildgröße und Gesamtsumme der Betten pro Wohneinheit. Die Reihenfolge stellt keine Rangordnung dar.



Unterscheidung nach Betriebsarten

Ferienwohnungen/Appartements mit Thermalbad

Wohn-/Appartementshäuser mit Thermalbadeanlagen (siehe Hotels mit Thermalbad).

Ferienwohnungen/Appartements

sind jeweils eine abgeschlossene Einheit innerhalb eines Hauses, Ein- oder Mehrraum-Ferienwohnungen mit eigenem Sanitärbereich sowie einer Kochgelegenheit. Die zugehörige Terrasse oder der Balkon stehen den Gästen zur alleinigen Nutzung zur Verfügung.

Ferienhäuser

sind freistehende Häuser oder Reihenhäuser, die jedermann zugänglich sind. Grundstück/Grundstücksanteil sind der alleinigen Nutzung durch die Gäste für die Dauer des Aufenthaltes vorbehalten. Es stehen ein eigener Sanitärbereich und eine Kochgelegenheit zur Verfügung.

Klassifizierung von Ferienwohnungen und Ferienhäusern

F* Einfache und zweckmäßige Unterkunft

Einfache und zweckmäßige Gesamtausstattung des Objektes mit einfachem Komfort. Die erforderliche Grundausstattung ist vorhanden und in gebrauchsfähigem Zustand. Altersbedingte Abnutzung ist erlaubt, bei insgesamt solidem Zustand.

F Unterkunft mit mittlerem Komfort**

Zweckmäßige und gute Gesamtausstattung mit mittlerem Komfort. Die Ausstattung muss in einem guten Erhaltungszustand sein bei guter Qualität. Die Funktionstätigkeit steht im Vordergrund bei gepflegtem Gesamteindruck.

F* Unterkunft mit gutem Komfort**

Gute und wohnliche Gesamtausstattung mit gutem Komfort. Ausstattung von besserer Qualität. Optisch ansprechender Gesamteindruck, wobei auf Dekoration und Wohnlichkeit Wert gelegt wird.

F** Unterkunft mit gehobenen Komfort**

Hochwertige Gesamtausstattung mit gehobenem Komfort. Ausstattung in gehobener und gepflegter Qualität. Aufeinander abgestimmter optischer Gesamteindruck von Form und Materialien. Lage und Infrastruktur des Hauses genügen gehobenen Ansprüchen.

F*** Unterkunft mit erstklassigem Komfort**

Erstklassige Gesamtausstattung mit besonderen Zusatzleistungen in Servicebereich und herausragender Infrastruktur des Objektes. Großzügige Ausstattung in besonderer Qualität. Sehr gepflegter und exklusiver Gesamteindruck mit allem technischen Komfort, der das Objekt selbst und die Umgebung einschließt. Sehr guter Erhaltungs- und Pflegezustand.

Die Klassifizierung erfolgt nach den Richtlinien des Deutschen Tourismusverbandes e.V. (DTV) www.deutschtourismusverband.de. Die im Verzeichnis den Beherbergungsbetrieben, privaten Anbietern und Campingplätzen zugeordneten Sterne sind das Ergebnis einer freiwilligen Klassifizierung durch die Landesverbände des Gastgewerbes, des Campingwesens und der Tourismusorganisationen. **Gültigkeit bei Drucklegung.**



Thermenhotel Apollo ★★★★★

Plan C/D6 Kurbezirk I



Komfortable Appartements, großzügige Ferienwohnung; Sky Sport / Sky Bundesliga in allen Zimmern; Thermalhallen- u. Freibad (Zufluss Therme Eins), Kneippbecken, Dampfsauna, Meeresklimakabine, finn. Sauna, Infrarotkabine, Ruhebereich, Massagepraxis, Krankengymnastik, Kosmetikstudio, Fitnessraum, klimatisiertes Restaurant und Wintergarten, 2 Lifte, Tiefgarage, ärztl. Betreuung im Haus auf Wunsch gewährt./möglich. Attraktive Pauschalen, Urlaubsprogramm, 25 % Greenfee-Ermäßigung.

Hotel Apollo Betriebs GmbH
Geschäftsführer Thomas Thul
Mozartstraße 1
Tel. 08531 9510 · Fax 08531 951232
info@hotel-apollo.de · www.hotel-apollo.de

Siehe auch Eintrag auf Seite 61 und
im Angebotskatalog auf Seite 31

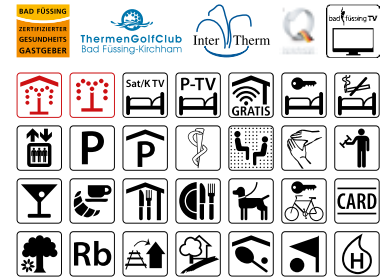

Preise inklusive hauseigenem Thermalbad

Preis/Tag je Wohneinheit in	15.04.–31.10., 22.12.–03.01.*	09.01.–14.04., 01.11.–21.12.*	*
Anzahl Wohnungen KB**:	61	67,00-195,00	60,00-174,00
Anzahl Wohnungen GT**:	3	222,00	192,00
Ausstattung**:	Kü/Kn	Wohnungsgrößen m²:	28-100 Pers.-Belegung:
Aufpreis/Zustellbett €	14,00	Nachlass Minderbelegung €	14,00 Frühstück/Person €:
			1-5
			12,00



Thermenhotel Gass oHG

Plan E5/6 Kurbezirk I

Oliver Gass
Finkenstraße 6
Tel. 08531 29080 · Fax 08531 290884
info@thermenhotel-gass.de
www.thermenhotel-gass.de



s. S. 71

Preis/Tag je Wohneinheit in	01.04.–06.11.*	01.01.–31.03., 06.11.–31.12.*	-
Anzahl Wohnungen KB**:	28	91,00 - 99,00	86,00 - 93,00
Anzahl Wohnungen GT**:	1	128,00	123,00
Ausstattung**:	Kn	Wohnungsgrößen m²:	27-75 Pers.-Belegung:
Aufpreis/Zustellbett €:	20,00	Nachlass Minderbelegung €:	27,00-28,00 Frühstück/Person €:
			1-4
			12,00

Preise inklusive hauseigenem Thermalbad



** Typ: GT = Wohn- / Schlafrum getrennt, KB = Wohn- / Schlafrum kombiniert
Ausstattung: Kl = Küchenzeile, Kü = Küche, Kn = Kochnische

Alle Preise in Euro. Europreis gilt pro Tag und Wohneinheit
bei einem Mindestaufenthalt von 7 Tagen.



Appartementhaus Josef

Plan C7 Kurbezirk I



Appartementhaus Josef – ruhig gelegen im Grünen und doch nahe an den Thermen

Herzlich willkommen zwischen Kurpark und Kurwald, Europa Therme und Johannesbad. Unser Haus bietet in ruhiger Lage für Ihren Urlaub eine Arztpraxis, Physiotherapie, Massagepraxis, Beauty- & Wellnessfarm, Sauna, Fitnessraum, Naturgarten mit Liegewiese, Lift und Internet. Unsere großzügig eingerichteten Ein-, Zwei- oder Dreizimmerappartements für 1 - 5 Pers. haben feststehende Betten, Balkon, Safe, TV, W-LAN inklusive. Gerne schicken wir Ihnen ein Hausprospekt zu.

Siehe auch Eintrag im Angebotskatalog auf Seite 23, 30

Josef Mayer
Paracelsusstraße 8
Tel. 08531 29000 · Fax 08531 290093
info@appartementhaus-josef.de
www.appartementhaus-josef.de

Preis/Tag je Wohneinheit in	01.04. – 31.10., 20.12. – 10.01.	11.01. – 31.03., 01.11. – 19.12.		
Anzahl Wohnungen KB**:	34	33,00-52,00	30,00-46,00	-
Anzahl Wohnungen GT**:	15	60,00-86,00	53,00-78,00	-
Ausstattung**:	Kü/Kn	Wohnungsgrößen m²:	21-73	Pers.-Belegung: 1-5
Aufpreis/Zustellbett €	8,00	Nachlass Minderbelegung €	4,00-8,00	Frühstück/Person €: -



BAD FÜSSING
ZERTIFIZIERTER
GESUNDHEITS
GASTGEBER



Haus am Freizeitpark

Plan B/C4 Kurbezirk I



Das Haus Ihrer Badekur – **Spezielle Badekur Angebote: 21 Tage genießen, nur 16 Tage bezahlen in der Hauptsaison und 21 Tage genießen, nur 14 Tage bezahlen in der Nebensaison!** Unsere individuell eingerichteten 1 und 2 Raum Appartements zeichnen sich durch die idyllisch ruhige, aber dennoch zentrale Lage am Freizeitpark aus. Kurze Wege zu den Thermen, diversen Restaurants und den Geschäften. Der Semmelservice, WLAN und der Lift, lassen ihren Aufenthalt im Haus angenehm werden. **Physiopraxis** mit KG, MT, MLD, Naturfango, **OnkoTrainKur, FibromyalgieKur** ergänzt unser Angebot. **Pauschalen im Web.**

Manfred Schwab
Dr.-Heim-Straße 2-4
Tel. 08531 24403 · Fax 08531 31740400
info@HausAmFreizeitpark.de
www.HausAmFreizeitpark.de

Preis/Tag je Wohneinheit in	25.04.–31.10.	01.01.–24.04., 01.11.–31.12.	
Anzahl Wohnungen KB**:	23	39,00-41,00	36,00-38,00
Anzahl Wohnungen GT**:	5	50,00	47,00
Ausstattung**:	Kü	Wohnungsgrößen m²:	31-47 Pers.-Belegung: 1-4
Aufpreis/Zustellbett €	5,00	Nachlass Minderbelegung €	- Frühstück/Person € -



** Typ: GT = Wohn- / Schlafrum getrennt, KB = Wohn- / Schlafrum kombiniert
Ausstattung: Kl = Küchenzeile, Kü = Küche, Kn = Kochnische

Alle Preise in Euro. Europreis gilt pro Tag und Wohneinheit bei einem Mindestaufenthalt von 7 Tagen.



Appartement - Hotel Victoria

Plan C5 Kurbezirk I



Das Haus der kurzen Wege - direkt gegenüber der Europa Therme

Beste Lage zwischen Kurpark und Kurplatz. Großzügige Appartements und elegante Suiten mit Balkon oder Terrasse. Physiotherapie, Kosmetik, Liegewiese, Fitnessraum, WLAN kostenlos, Brötchenservice, reichhaltiges Frühstücksbuffet bis 10:30 Uhr in unserem neuen Wintergarten. Ganzjährig geöffnet. Attraktive Pauschalangebote. Wir freuen uns auf Sie.

Appartement-Hotel Victoria Betriebs GmbH Siehe auch Eintrag auf Seite 81

Geschäftsführerin Michaela Reinhart

Beethovenstr. 1

Tel. 08531 9790 · Fax 08531 979456

info@ah-victoria.de · www.ah-victoria.de



Preis/Tag je Wohneinheit in	01.04. – 31.10.	08.01. – 31.03., 01.11. – 07.01.		
Anzahl Wohnungen KB**:	55	59,00-66,00	54,00-60,00	-
Anzahl Wohnungen GT**:	5	88,00	80,00	-
Ausstattung**:	Kn/Kl	Wohnungsgrößen m²:	33-65	Pers.-Belegung: 1-3
Aufpreis/Zustellbett €	-	Nachlass Minderbelegung €	15,00-19,00	Frühstück/Person €: 10,00



Arkadenhaus Thermenblick

Plan A/B4 Kurbezirk I

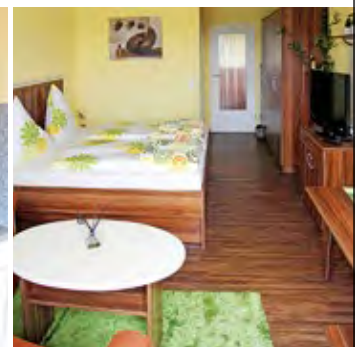

Direkt gegenüber der THERME EINS - das behagliche zentral gelegene Appartementhaus

Balkon, feststehende Betten, Sat-TV, Telefon, Kochzeile mit Mikrowelle u. Ceranfeld, WLAN, Lift, Dusche/WC u. Fön, Brötchenservice, Getränkeautomat, kostenloser Tiefgaragenstellplatz, bayerisches Wirtshaus im Haus. Massage- und Krankengymnastik-Praxen, Naturfango auf Wasserbetten.

Cernota Alexandra, Cernota Marcel GbR

Thermalbadstraße 6

Tel. 08531 27080 · Fax 08531 270880

rezeption@thermenblick.de

www.thermenblick.de

Siehe auch Eintrag im Angebotska-

talog auf Seite 23



Preis/Tag je Wohneinheit in	01.04. – 31.10., 22.12. – 06.01.	07.01. – 31.03., 01.11. – 21.12.		
Anzahl Wohnungen KB**:	44	46,00-50,00	41,40-45,00	-
Anzahl Wohnungen GT**:	-	-	-	-
Ausstattung**:	Kn	Wohnungsgrößen m²:	28-36	Pers.-Belegung: 1-2
Aufpreis/Zustellbett €	-	Nachlass Minderbelegung €	4,10-5,00	Frühstück/Person €: -

** Typ: GT = Wohn- / Schlafraum getrennt, KB = Wohn- / Schlafraum kombiniert
Ausstattung: Kl = Küchenzeile, Kü = Küche, Kn = Kochnische

Alle Preise in Euro. Europreis gilt pro Tag und Wohneinheit bei einem Mindestaufenthalt von 7 Tagen.



Haus Stuttgart/Frankfurt

Plan C4 Kurbezirk I



Mitten in Bad Füssing, mitten im Grünen. Ruhige, moderne Wohlfühl-Appartements in Bestlage am zauberhaften Rosengarten, direkt am Freizeitpark-See. Nur wenige Gehminuten zu den Thermen und Geschäften. Freundliche gepflegte Atmosphäre in hell eingerichteten 1- und 2-Zimmer-Appartements, (Schrank- o. feststeh. Betten) Polstermöbel und Essecke, mit sep. voll ausgest. Küchenzeile, möbl. Balkon (Loggia), modernen Bädern, **WLAN in allen App. kostenfrei**, Sat-TV, Radio, Brötchenservice, Getränkeautomat, Waschmaschine, absperrib. Fahrradkeller. Arztpraxis nebenan. **Massagepraxis im Haus Frankfurt. Günstige Nebensaison vom 16.10. – 14.04. Ab 21 Tg. Aufenthalt = 1 Tag gratis.**

Annette Penzenstadler
Dr.-Heim-Straße 18
Tel. 08531 24632 · Fax 08531 248658

Siehe auch Eintrag im Angebotska-
talog auf Seite 23

frankfurt.stuttgart@t-online.de
www.appartementhaus-stuttgart-frankfurt.de

Preis/Tag je Wohneinheit in	15.04. – 15.10.	01.01. – 14.04., 16.10. – 31.12.		
Anzahl Wohnungen KB**:	66	29,50-35,50	27,50	-
Anzahl Wohnungen GT**:	7	48,50	38,50	-
Ausstattung**:	Kü/Kn/Kl	Wohnungsgrößen m ² :	26-55	Pers.-Belegung: 1-3
Aufpreis/Zustellbett €	4,00-5,00	Nachlass Minderbelegung €	-	Frühstück/Person €



App.-Haus Holmernhof I + II

Plan A5/6 Kurbezirk I

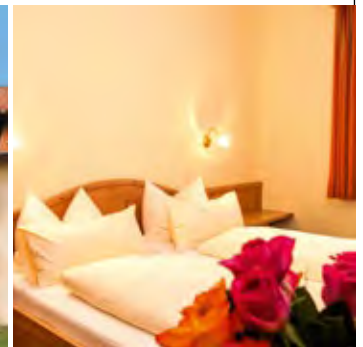

Ankommen und sich wie zu Hause fühlen

Familienbetrieb mit komfortablen Appartements, mit Wohnen/Schlafen getrennt, Balkon, Radio, Sat-TV (Flachbildschirm), Küche, Du/WC, feststehende Betten. In ruhiger Lage, Lift, Preise inkl. Wäsche, Tiefgarage, Fitnessraum, Sauna. Massagepraxis mit Naturfango, Krankengymnastik im Haus. Sonntags keine An-/Abreise! Hauseigene Bäderbushaltestelle!

Johann und Elke Köck
Andreas-Hofer-Straße 6
Tel. 08531 29010 · Fax 08531 290192
Holmernhof@t-online.de
www.holmernhof.de

Siehe auch Eintrag im Angebotska-
talog auf Seite 24

Preis/Tag je Wohneinheit in	01.04. – 31.10., 20.12. – 06.01.	07.01. – 31.03., 01.11. – 19.12.		
Anzahl Wohnungen KB**:	3	55,00-57,00	51,00-53,00	-
Anzahl Wohnungen GT**:	40	57,00-65,00	53,00-61,00	-
Ausstattung**:	Kü/Kl	Wohnungsgrößen m ² :	33-58	Pers.-Belegung: 1-4
Aufpreis/Zustellbett €	8,00-10,00	Nachlass Minderbelegung €	7,00-10,00	Frühstück/Person €





App. Hotel Fidelio

Plan C5 Kurbezirk I

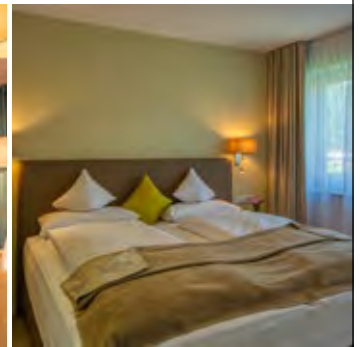
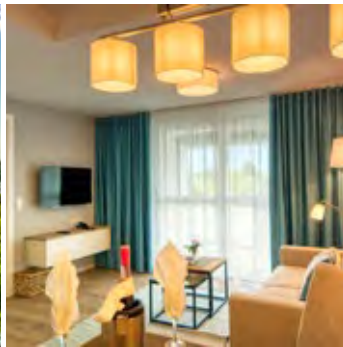

Appartementhotel Fidelio - Wohnen auf höchstem Niveau in bester Lage, Eröffnung 2020

Das Fidelio wurde am 01.07.2019 eingeweiht und bietet Ihnen moderne Ein- und Zwei-Zimmer-Suiten der Extraklasse mit WLAN, SAT-TV auch im SZ, Küche, Boxspringbetten, großer Loggia und ebenerdiger Dusche mit separatem WC. Penthouse-Suiten mit Dachterrasse, Massagepraxis, große TG-Stellplätze, Lift, Fahrradräume, Lobby mit Getränken. 50 m zur Europa Therme. Preise gelten ab 7 Nächten.

Anita Allendorf

Beethovenstraße 4

Tel. 08531 4109200 · Fax 08531 41092099

info@appartementvermietung.net

www.fidelio-badfuessing.de

Preis/Tag je Wohneinheit in	01.04. – 17.10., 20.12. – 05.01.	06.01. – 31.03., 18.10. – 19.12.	
Anzahl Wohnungen KB**:	7 74,00-80,00	64,00-70,00	-
Anzahl Wohnungen GT**:	38 92,00-150,00	80,00-130,00	-
Ausstattung**:	Kü/Kl	Wohnungsgrößen m ² : 29-68	Pers.-Belegung: 1-4
Aufpreis/Zustellbett €	15,00	Nachlass Minderbelegung €: 9,20-15,00	Frühstück/Person €: -



Appartementhaus Stöckl e.K.

Plan A5 Kurbezirk I

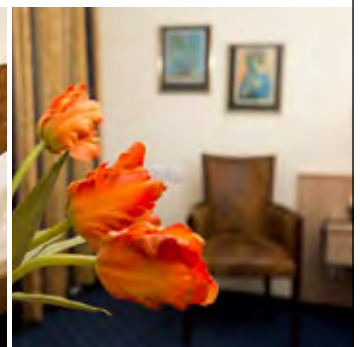
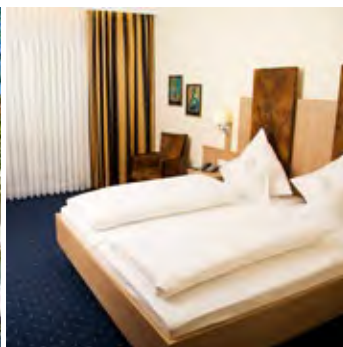

Genießen in erholsamer Atmosphäre

Stilvolle, teils neu renovierte 2 - 4-Zimmer App. oder komfortable Suite mit Sat-TV, Telefon, kostenlosem W-LAN, Dusche/WC/Fön, Balkon und gebührenfreiem Tiefgaragenstellplatz stehen Ihnen zur Verfügung. Eine Massagepraxis für physikalische Therapie, ein Friseursalon mit Pedi-/Maniküre und ein gepflegtes Restaurant befinden sich für Sie bequem erreichbar direkt im Haus. Unmittelbare Nähe zur Therme Eins und der Europa Therme.

Silvia Wagner

Pockinger Straße 2-4

Tel. 08531 24070 · Fax 08531 240760

info@haus-stoeckl.de · www.haus-stoeckl.de

Preis/Tag je Wohneinheit in	10.01. – 18.12.	19.12. – 08.01.	
Anzahl Wohnungen KB**:	27 40,00-50,00	47,00-57,00	-
Anzahl Wohnungen GT**:	14 56,00-90,00	63,00-97,00	-
Ausstattung**:	Kl	Wohnungsgrößen m ² : 22-60	Pers.-Belegung: 1-4
Aufpreis/Zustellbett €	8,00	Nachlass Minderbelegung €: 8,00-14,00	Frühstück/Person €: -



** Typ: GT = Wohn- / Schlafrum getrennt, KB = Wohn- / Schlafrum kombiniert
Ausstattung: Kl = Küchenzeile, Kü = Küche, Kn = Kochnische

Alle Preise in Euro. Europreis gilt pro Tag und Wohneinheit bei einem Mindestaufenthalt von 7 Tagen.



Kurpension und Appartementhof Waldfrieden

Plan D6 Kurbezirk I



Traumhaft ruhige Lage zwischen Johannesbad und Europa Therme!

Familiär geführtes, gepflegtes Haus mit herzlicher Atmosphäre! **FLAT-TV, WLAN, feststehende Betten**, auf Wunsch **reichhaltiges Frühstücksbuffet** oder tägl. Brötchenservice, **Lift, Tiefgarage incl.**, große Liegewiese, **ermäßigte Badekarten. NEU - Fitness- und Wellnessbereich mit Sauna, Infrarotkabinen, Magnetfeld-Kangliege. Physiotherapie & Massagepraxis**, Manuelle Therapie, Naturfango auf Wasserbetten. **Ambulante Badekuren. Sonderpreis ab 2 Wochen / bei 21 Übern. 1 Nacht gratis / 6 + 1 gratis- Angebote!**

Elfriede / Alexandra Hausner GbR

Siehe auch Eintrag auf Seite 81 und im Angebotskatalog auf Seite 13, 18

Amselweg 14

Tel. 08531 9750 · Fax 08531 975102

Mobil 0160 6889228

hausner@waldfrieden.info · www.waldfrieden.info

Preis/Tag je Wohneinheit in	09.04. – 15.10.	26.12. – 08.04., 16.10. – 27.11.		
Anzahl Wohnungen KB**:	26	45,00-55,00	39,00-49,00	-
Anzahl Wohnungen GT**:	6	61,00-65,00	55,00-59,00	-
Ausstattung**:	Kn/Kl	Wohnungsgrößen m²:	32-52	Pers.-Belegung: 1-3
Aufpreis/Zustellbett €	7,00	Nachlass Minderbelegung €	10,00	Frühstück/Person €: 9,50



Hotel★★★★ & Appartementhof Waldeck

Plan C7 Kurbezirk I



Wohnen im Kurpark ... zwischen Europa Therme (100 m) und Johannesbad (250 m) im gemütlich architektonisch aufwendig erstellten 120-Betten-App.-Hotel. 5 Gehminuten ins Zentrum. Wohlfühlen in unserem Wellnessbereich mit Hallenbad, 5 Saunen, Eisbrunnen und Kneipptrittbecken. Gesundheits- und Wellnessarrangements in unserer Physiotherapie, **Thermalbaden in der Whirlwanne**, ganz ohne Chemie. 70 Tiefgaragenstellplätze und WLAN kostenlos. Boardinghouse-Preise ab 4 Wochen Aufenthalt im Appartement.

Hotel u. Appartementhof Waldeck oHG

Paracelsusstraße 12

Tel. 08531 29050 · Fax 08531 290560

Freecall 0800 9407200

info@hotel-waldeck.de

www.hotel-waldeck.de

Siehe auch Eintrag auf Seite 58 und im Angebotskatalog auf Seite 14, 25

Preis/Tag je Wohneinheit in	01.04. – 31.10., 21.12. – 09.01.	09.01. – 31.03., 01.11. – 20.12.		
Anzahl Wohnungen KB**:	23	86,00-106,00	78,00-106,00	-
Anzahl Wohnungen GT**:	10	108,00-120,00	96,00-120,00	-
Ausstattung**:	Kl	Wohnungsgrößen m²:	24-70	Pers.-Belegung: 2-3
Aufpreis/Zustellbett €	16,00	Nachlass Minderbelegung €	-	Frühstück/Person €: 10,50





Appartementhaus Bavaria

Plan B5 Kurbezirk I



Ankommen und Wohlfühlen

Gegenüber der Ursprungstherme Eins, zentral und ruhig gelegen wohnen Sie im Bavaria. Der Kurpark und Einkaufsmöglichkeiten präsentieren sich in unmittelbarer Nähe unseres Hauses **Alle Appartements** mit Balkon, SAT-TV, **Sky- Sport/Bundeliga**, **Bad Füssing TV**, kostenl. WLAN. Barrierefreier Zugang, Lift, Getränkeautomat, tägl. Brötchenservice. E-Ladestation. Kurarzt, Physiotherapie & Massagepraxis. Unser Team empfängt Sie herzlich und kümmert sich gerne um all Ihre Wünsche. Winterpreise und Pauschalen. Ganzjährig geöffnet.

Mürz, Leinfelder OHG

Kurallee 6

Tel. 08531 29070 · Fax 08531 290740

info@app-bavaria.de · www.app-bavaria.de

Preis/Tag je Wohneinheit in	26.03.–21.10., 22.12.–07.01.	08.01.–25.03., 22.10.–21.12.		
Anzahl Wohnungen KB**:	24	40,00-60,00	35,00-52,00	-
Anzahl Wohnungen GT**:	4	70,00	60,00	-
Ausstattung**:	Kn	Wohnungsgrößen m²:	27-46	Pers.-Belegung: 1-3
Aufpreis/Zustellbett €	15,00	Nachlass Minderbelegung €	-	Frühstück/Person €: -

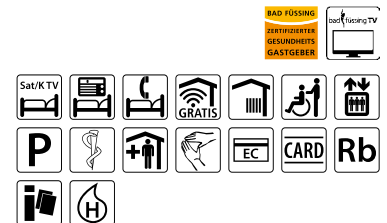

Haus Bremen

Plan C4 Kurbezirk I



Das beliebte Haus bietet sich durch seine zentrale und doch ruhige Lage für alle an, die kurze Wege für entspannende und gesundheitsfördernde Tage in Bad Füssing schätzen. Unsere 1-Zi. Appartements sind sehr geschmackvoll eingerichtet und verfügen über voll ausgestattete Küchenzeile, Balkon, Telefon, gratis WLAN, Brötchenservice, Fahrradkeller, Tiefgarage. **Massagepraxis direkt im Haus mit vielen attraktiven Pauschalen und Angeboten. Winterpauschalen ab 300,00 € monatlich. Günstige Nebensaisonpreise bis 30.04.**

Alex Kalina

Birkenallee 16

Tel. 08531 94580 · Fax 08531 317850

info@haus-bremen.de

www.haus-bremen.de

Siehe auch Eintrag im Angebotskatalog auf Seite 24

Preis/Tag je Wohneinheit in	01.04.–31.10.	01.01.–31.03., 01.11.–31.12.		
Anzahl Wohnungen KB**:	20	30,00	26,00	-
Anzahl Wohnungen GT**:	-	-	-	-
Ausstattung**:	Kl	Wohnungsgrößen m²:	24	Pers.-Belegung: 1-2
Aufpreis/Zustellbett €	-	Nachlass Minderbelegung €	-	Frühstück/Person €: -



** Typ: GT = Wohn- / Schlafrum getrennt, KB = Wohn- / Schlafrum kombiniert
Ausstattung: Kl = Küchenzeile, Kü = Küche, Kn = Kochnische

Alle Preise in Euro. Europreis gilt pro Tag und Wohneinheit bei einem Mindestaufenthalt von 7 Tagen.



Appartementhaus Absmeier

Plan C4 Kurbezirk I



Ihrer Gesundheit und Erholung zu Liebe

Familiär geführtes Haus, ruhige, zentrale Lage. Helle Apartments im klassischen Design mit eigenem Balkon und voll ausgestatteter Küche. Alle App. bieten: **kostenloses** WLAN, Flachbild-TV, Radiowecker, Haartrockner, Brötchenservice. Garten mit Liegemöglichkeit. Durchführung ambulanter Baderkuren, Physiotherapie, Heilpraktiker, Osteopathie, Naturfango im Haus. Schmerztherapie nach Liebscher und Bracht.

Benjamin Sigl
Steinreuther Straße 6
Tel. 08531 94070 · Fax 08531 940777
info@haus-absmeier.de
www.haus-absmeier.de



Preis/Tag je Wohneinheit in	01.04. – 31.10., 24.12. – 09.01.	10.01. – 31.03., 01.11. – 23.12.	
Anzahl Wohnungen KB**:	16	48,00-55,00	42,00-50,00
Anzahl Wohnungen GT**:	4	60,00-75,00	55,00-70,00
Ausstattung**:	Kü	Wohnungsgrößen m²:	28-64 Pers.-Belegung: 1-3
Aufpreis/Zustellbett €	10	Nachlass Minderbelegung €	5,00 Frühstück/Person €



Appartementhaus Silvia

Plan E5/6 Kurbezirk I



Familienbetrieb – ruhige Lage – 1- u. 2-Zi.-Appartements, Nähe Europa Therme und Johannesbad, Massagepraxis mit Naturfango, auf Wunsch mit Frühstücksbuffet, Sauna/Wellness, WLAN gratis, Infrarotkabine, Fitnessraum, Liegewiese, Wintergarten mit Kaminecke, gemütliche Atmosphäre und echte Gastfreundschaft.
Preisstaffelung ab 9 bzw. 16 Tagen. Saisonelle Pauschalangebote.



Günter Maier
Inntalstraße 35 a
Tel. 08531 92120 · Fax 08531 921239
info@app-silvia.de · www.app-silvia.de

Preis/Tag je Wohneinheit in	03.04. – 22.10., 18.12. – 08.01.	10.01. – 02.04., 23.10. – 17.12.	
Anzahl Wohnungen KB**:	9	60,00	53,00
Anzahl Wohnungen GT**:	9	69,00-72,00	64,00-67,00
Ausstattung**:	Kü/Kl	Wohnungsgrößen m²:	30-46 Pers.-Belegung: 1-4
Aufpreis/Zustellbett €	-	Nachlass Minderbelegung €	- Frühstück/Person € 9,50





Haus Simon

Plan C4 Kurbezirk I



Das Haus mit dem persönlichen Flair.

Familienbetrieb in ruhiger, zentraler Lage mit großzügigem Garten, geschmackvoll eingerichtete 1- und 2-Zimmer-App. zum Teil getrenntes WC, alle mit Balkon, Sat-TV, Radio, Tel. und WLAN gratis, Fön, Betten u. WC in Komforthöhe, Lift und Brötchenservice. Physik. Therapie mit Naturfango und Physiotherapeutischer Heilpraktiker. Grandewasser im Haus. Sonderpreise von Mitte Nov. - Mitte März.: 3 Wochen wohnen – 2 zahlen, 14 Nächte wohnen – 12 zahlen, 7 Nächte wohnen – 6 zahlen. Bei Badeskuren im Haus Preisnachlass.

Simon Heiß

Ludwig-Thoma-Weg 9

Tel. 08531 905750 · Fax 08531 90575110

haus.simon@t-online.de

www.haussimon.de

Preis/Tag je Wohneinheit in	01.01. – 31.12.			
Anzahl Wohnungen KB**:	6	42,00-49,00	-	-
Anzahl Wohnungen GT**:	12	44,00-56,00	-	-
Ausstattung**:	Kn	Wohnungsgrößen m²:	26-47	Pers.-Belegung: 1-2
Aufpreis/Zustellbett €	-	Nachlass Minderbelegung €	-	Frühstück/Person €: -



Appartementhaus St. Florian

Plan D9 Kurbezirk II

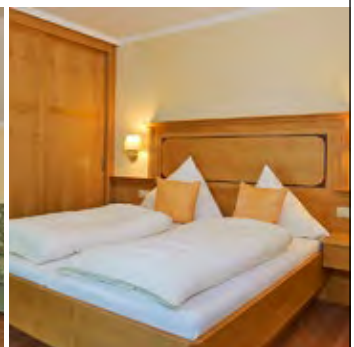

Haus mit Flair

Fühlen Sie sich wohl in unseren excl. Apartments! Herrliche u. ruhige Lage im Grünen am Rande Bad Füssings. Nichtraucherhaus. Familienbetrieb. Sehr geschmackvoll und hochwertig eingerichtete 2-Raum-App. mit Balkon, Du/WC getrennt, Internet (WLAN), Lift, großer Garten mit Liegewiese, Fahrradgarage, Brötchenservice. Fragen Sie nach unserem Winterangebot! Wir fertigen gerne individuelle Geschenkgutscheine. Gerne senden wir Ihnen unseren Hausprospekt und Pauschalangebote.

Albert und Maria Zöls

Tränkeweg 32/Würding

Tel. 08531 12850

Fax 08531 1349999

zoels.albert@web.de

www.appartementhaus-st-florian.de



Preis/Tag je Wohneinheit in	01.04. – 31.10.	08.01. – 31.03., 01.11. – 20.12.	21.12. – 07.01.
Anzahl Wohnungen KB**:	-	-	-
Anzahl Wohnungen GT**:	8	55,00-65,00	49,00-60,00
Ausstattung**:	Kü/Kl	Wohnungsgrößen m²:	38-46
Aufpreis/Zustellbett €	-	Nachlass Minderbelegung €	-
			Pers.-Belegung: 1-2
			Frühstück/Person €: -



** Typ: GT = Wohn- / Schlafraum getrennt, KB = Wohn- / Schlafraum kombiniert
Ausstattung: Kl = Küchenzeile, Kü = Küche, Kn = Kochnische

Alle Preise in Euro. Europreis gilt pro Tag und Wohneinheit bei einem Mindestaufenthalt von 7 Tagen.



Appartementhotel Chalet Swiss

Plan B4 Kurbezirk I

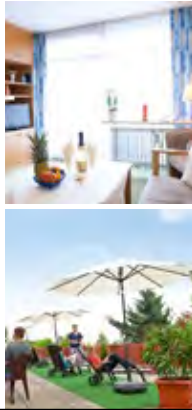

BESTLAGE - ruhig, im Zentrum, Nähe Thermen, Saunahof, Kurpark. Es erwarten Sie gepf. App. mit Balkon, mod. Bädern, Küchenzeile. Im Haus: Lift, Dachterrasse, Tiefgarage, WLAN kl., Praxis für Physiotherapie.

JKP GmbH Vermietungsagentur
Geschäftsführer Jürgen Pfafflinger
Prof.-Böhm-Straße 8
Tel. 08531 9740
info@chalet-swiss-hotel.de
www.chalet-swiss-hotel.de



Preis/Tag je Wohneinheit in	01.04.–31.10., 23.12.–06.01.	07.01.–31.03., 01.11.–22.12.	
Anzahl Wohnungen KB**:	35	29,00-42,00	26,00-39,00
Anzahl Wohnungen GT**:	-	-	-
Ausstattung**:	Kn/Kl	Wohnungsgrößen m²:	21-26 Pers.-Belegung: 1-2
Aufpreis/Zustellbett €:	-	Nachlass Minderbelegung €:	5,00 Frühstück/Person € -



App.-Haus Passau

Plan C4 Kurbezirk I



Gemütl. 1- und 2-Zi.-App. mit Sat-TV und Safe. Bäder neu renoviert! Zentr. Lage in Parknähe, Brötchenservice, WLAN im App. Massagepraxis mit Lymphdrainage, Krankengymnastik, Naturfango. Tiefgaragenstellplatz 1,50 €/Tag. Geschenkgutschein möglich! Bäderbushaltestelle.

Johann Grum
Birkenallee 11
Tel. 08531 21271
Fax 08531 248152
Mobil 0170 4182472
haus-passau@t-online.de
www.haus-passau.de



Preis/Tag je Wohneinheit in	01.04.–31.10.	01.01.–31.03., 01.11.–31.12.	
Anzahl Wohnungen KB**:	13	33,50	30,00
Anzahl Wohnungen GT**:	11	48,00	42,00
Ausstattung**:	Kl	Wohnungsgrößen m²:	29-52 Pers.-Belegung: 1-4
Aufpreis/Zustellbett €:	10,00	Nachlass Minderbelegung €:	1,50-2,00 Frühstück/Person € -



App.-Haus zur Europa-Therme

Plan C6 Kurbezirk I

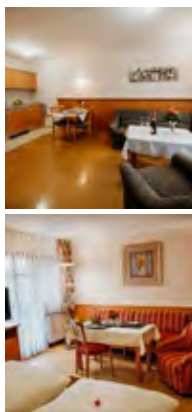

Fam. Betrieb, gemütl. Appartements – ruhige Lage zwischen Wald und Kurpark. Direkt neben Europa Therme und Johannesbad. Praxis für Physikalische Therapie, Sauna im Haus. Bitte erfragen Sie die Staffelpreise!

Maria Loher
Paracelsusstraße 6
Tel. 08531 248333
Fax 08531 2483400
info@app-zur-europa-therme.de
www.app-europa-therme.de



Preis/Tag je Wohneinheit in	10.04.–31.10.	01.01.–09.04., 01.11.–31.12.	
Anzahl Wohnungen KB**:	14	53,00	45,00
Anzahl Wohnungen GT**:	9	63,00	55,00
Ausstattung**:	Kü/Kl	Wohnungsgrößen m²:	30-40 Pers.-Belegung: 1-3
Aufpreis/Zustellbett €:	10,00	Nachlass Minderbelegung €:	5,00 Frühstück/Person € -



Appartementhaus Albrecht

Plan C4 Kurbezirk I



Genießen – Wohlfühlen - Erholen. Bei uns fühlen Sie si wia dahoam! Genießen – Sie die freundliche Atmosphäre unseres Hauses. **Wohlfühlen** – Fühlen Sie sich wohl im bezaubernden Ambiente unserer liebevoll eingerichteten Appartements. **Erholen** – Sie sich in der Natur und bringen Sie Körper und Geist wieder ins Gleichgewicht.
Siehe Angebotskatalog Seite 24, 28

Daniela Albrecht
Birkenweg 10
Tel. 08531 24080
Fax 08531 240835
appartementhaus-albrecht
@t-online.de
www.appartementhaus-albrecht.de



Preis/Tag je Wohneinheit in	01.04.–31.10., 20.12.–09.01.	10.01.–31.03., 01.11.–19.12.	
Anzahl Wohnungen KB**:	16	35,00-50,00	33,00-45,00
Anzahl Wohnungen GT**:	6	52,00-60,00	50,00-55,00
Ausstattung**:	Kü/Kl/Kn	Wohnungsgrößen m²:	28-68 Pers.-Belegung: 1-4
Aufpreis/Zustellbett €:	10,00	Nachlass Minderbelegung €:	5,00 Frühstück/Person € -

** Typ: GT = Wohn- / Schlafraum getrennt, KB = Wohn- / Schlafraum kombiniert
Ausstattung: Kl = Küchenzeile, Kü = Küche, Kn = Kochnische

Alle Preise in Euro. Europreis gilt pro Tag und Wohneinheit bei einem Mindestaufenthalt von 7 Tagen.

Appartementhaus Achmannhof

Plan A5 Kurbezirk I



Erholung finden mitten im Grünen und doch zentral gelegen, 5-10 Gehminuten vom Zentrum. Großer Naturgarten mit Liegewiese, Fitnessraum, moderne Physiotherapiepraxis mit Naturfango. Suite mit 2 Schlafzimmern und 100 qm ideal für Familien. Attraktive Pauschalangebote.

Winklhofer GbR
Andreas-Hofer-Str. 1
Tel. 08531 95590
Fax 08531 955940
Mobil 0160 99152674
info@achmannhof.de
www.uebernachten-in-bad-fuessing.de

Preis/Tag je Wohneinheit in		01.04. – 31.10., 24.12. – 10.01.	07.01. – 31.03., 01.11. – 23.12.	
Anzahl Wohnungen KB**:	6	26,00-30,00	24,00-28,00	-
Anzahl Wohnungen GT**:	17	44,00-48,00	40,00-48,00	-
Ausstattung**:	Kü/Kl	Wohnungsgrößen m²:	26-48	Pers.-Belegung: 1-6
Aufpreis/Zustellbett €	-	Nachlass Minderbelegung €	4,00-8,00	Frühstück/Person €: 8,00

Appartementhaus Erlenhof

Plan C3 Kurbezirk I



Gepflegtes Haus in ruh. Lage. 1- u. 2-Zimmer-App. (33-62 m²), alle mit Balkon u. Kochzeilen, Sat-TV, Tel., kostenlose Tiefgarage, Lift. Hunde auf Anfrage. Ganzjährig geöffnet.

Cernota Immobilien GmbH
Geschäftsführerin Alexandra Cernota
Bachstraße 33
Tel. 08531 226500
Fax 08531 226522
post@erlenhof.info
www.erlenhoffuessing.de

Preis/Tag je Wohneinheit in		15.04. – 31.10.	01.01. – 14.04., 01.11. – 31.12.	
Anzahl Wohnungen KB**:	18	37,00	31,50	-
Anzahl Wohnungen GT**:	3	53,00	47,70	-
Ausstattung**:	Kü/Kl	Wohnungsgrößen m²:	33-62	Pers.-Belegung: 1-3
Aufpreis/Zustellbett €	10,00	Nachlass Minderbelegung €	2,00-5,30	Frühstück/Person €: -

Appartementhaus Safferstetten

Plan D4 Kurbezirk I



Erholungs ruhige Lage. Komf. 1- und 2-Zimmer-App., Du/WC getrennt, Lift, WLAN kostenlos, Tiefgarage, große Liegewiese, Physiotherapiepraxis im Haus, Familienbetrieb. Winter-rabatt, **Pauschalangebote**.

Karin Freudenstein
Ludwig-Thoma-Weg 8
Tel. 08531 97590, 08531 21471
Fax 08531 975933
info@app-safferstetten.de
www.app-safferstetten.de

Siehe Angebotskatalog Seite 24

Preis/Tag je Wohneinheit in		01.04. – 31.10.	01.01. – 31.03., 01.11. – 31.12.	
Anzahl Wohnungen KB**:	3	41,50	38,00	-
Anzahl Wohnungen GT**:	17	51,00	47,00	-
Ausstattung**:	Kl	Wohnungsgrößen m²:	30-42	Pers.-Belegung: 1-2
Aufpreis/Zustellbett €	-	Nachlass Minderbelegung €	-	Frühstück/Person €: -

Appartementhaus Stephanie

Plan E5 Kurbezirk I



Familienbetrieb.
Behagliche 1- und 2-Zimmer-App., WLAN kostenlos, Balkon, Sat-TV, Lift, Massagepraxis mit Naturfango. Nähe Europa Therme und Johannesbad. Liegewiese, Parkplatz. Pauschal- und Winterangebote.

Reinhard Reitmeier
Finkenstraße 7
Tel. 08531 92510
Fax 08531 925155
info@app-stephanie.de
www.app-stephanie.de

Preis/Tag je Wohneinheit in		01.04. – 31.10.	01.01. – 31.03., 01.11. – 31.12.	
Anzahl Wohnungen KB**:	2	46,50	41,00-42,00	-
Anzahl Wohnungen GT**:	12	54,50-58,50	47,50-51,00	-
Ausstattung**:	Kü/Kl	Wohnungsgrößen m²:	27-41	Pers.-Belegung: 1-4
Aufpreis/Zustellbett €	4,50-5,00	Nachlass Minderbelegung €	4,50-5,50	Frühstück/Person €: -

Erläuterung der Klassifizierung auf S. 92 – der Kooperationslogos auf S. 42–43 – der Symbole und Ausstattungsmerkmale siehe Umschlagklapper.



Gästehaus - Aparthotel Grabner

Plan C2/3 Kurbezirk I



Familienbetrieb mit Herz, komfortablen FW, Zimmer/Appartements, Praxis für Physiotherapie, reichhaltigem Frühstücksbuffet, HP möglich, Lift, WLAN kostenlos, idyllische Liegewiese, individuelle Gästebetreuung, attraktive Angebote.

Siehe Seite 80 und Angebotskatalog Seite 21

Barbara Meier
Bachstraße 35
Tel. 08531 9530
Fax 08531 953300
info@gaestehaus-grabner.de
www.gaestehaus-grabner.de



Preis/Tag je Wohneinheit in	01.05. – 15.10.	07.01. – 28.02., 16.10. – 22.12.	01.03. – 30.04., 23.12. – 06.01.
Anzahl Wohnungen KB**:	9	37,00-56,00	38,00-67,00
Anzahl Wohnungen GT**:	3	68,00-73,00	62,00-67,00
Ausstattung**:	Kü/Kn/Kl	Wohnungsgrößen m²:	23-60 Pers.-Belegung:
Aufpreis/Zustellbett €:	5,00-10,00	Nachlass Minderbelegung €:	5,00 Frühstück/Person €:
			11,00



Appartementhaus Bern

Plan E8 Kurbezirk II



Gemütliche 1- u. 2-Zi. App. in ruhiger Lage nahe Johannesbad. – Brötchenservice – ermäßigte Badekarten. Massagepraxis mit Naturfango und Krankengymnastik im Haus.

100,00 € Badekurrabatt bei amb. Baderkur oder OnkoTrainKur.

Siehe Angebotskatalog Seite 25

Lydia Holzapfel
Untere Inntalstraße 78/Würding
Tel. 08531 21735
Fax 08531 980542
info@haus-bern.de
www.haus-bern.de



Preis/Tag je Wohneinheit in	01.05. – 30.09.	01.01. – 30.04., 01.10. – 31.12.	
Anzahl Wohnungen KB**:	12	30,00-33,00	27,00-29,00
Anzahl Wohnungen GT**:	2	45,00	42,00
Ausstattung**:	Kü/Kn/Kl	Wohnungsgrößen m²:	27-45 Pers.-Belegung:
Aufpreis/Zustellbett €:	5,00	Nachlass Minderbelegung €:	5,00 Frühstück/Person €:
			-



Gaby Appartements

Plan C4 Kurbezirk I



gemütlich – familiär – stylisch – modern
Geschmackvoll gestaltete Appartements in ruhiger Lage mit schönem Garten und Liegewiese, Physiotherapie im Haus – Brötchenservice, E-Bike Ladestation – **Pauschalwochen ganzzählig**

Manfred Heiss
Friedensweg 4
Tel. 08531 92360
Fax 08531 923610
info@app-gaby.de
www.app-gaby.de



Preis/Tag je Wohneinheit in	01.04. – 31.10.	01.01. – 31.03., 01.11. – 31.12.	
Anzahl Wohnungen KB**:	6	44,00	41,00
Anzahl Wohnungen GT**:	3	52,00-58,00	49,00-55,00
Ausstattung**:	Kn	Wohnungsgrößen m²:	27-42 Pers.-Belegung:
Aufpreis/Zustellbett €:	8,00	Nachlass Minderbelegung €:	6,00-7,00 Frühstück/Person €:
			-



Appartementhof Unsinger

Plan D16 Kurbezirk III



Herzlich willkommen bei uns! Sehr gepf. App.-Anlage mit teils neu erb. gemüt. 1 - 2-Zi.-App.. Herrl. ruhige Lage, mit Blick auf unser Damwildgehege. Kostenl. Garage f. Kfz u. Rad. Brötchenservice. **01.11. – 31.03.: 2 ÜN pro Woche gratis.**

Josef Wimmer
Flickend 2
Tel. 08538 221 · Fax 08538 398
Mobil 0170 4149236
unsinger@freenet.de
www.unsingerhof.de



Preis/Tag je Wohneinheit in	01.01. – 31.12.		
Anzahl Wohnungen KB**:	3	30,00-34,00	-
Anzahl Wohnungen GT**:	6	36,00-40,00	-
Ausstattung**:	Kl	Wohnungsgrößen m²:	31-48 Pers.-Belegung:
Aufpreis/Zustellbett €:	8,00	Nachlass Minderbelegung €:	5,00 Frühstück/Person €:
			-

** Typ: GT = Wohn- / Schlafrum getrennt, KB = Wohn- / Schlafrum kombiniert
Ausstattung: Kl = Küchenzeile, Kü = Küche, Kn = Kochnische

Alle Preise in Euro. Europreis gilt pro Tag und Wohneinheit bei einem Mindestaufenthalt von 7 Tagen.



Appartement Geiselberger

Plan E10 Kurbezirk II



Ein Haus zum Wohlfühlen. Gepflegtes Haus in ruhiger zentraler Lage mit geräumigen u. gemütlichen 1- und 2-Raum-App., Brötchendienst. Großer Parkplatz (Carpport), Liegewiese, Pauschalangebote ganzjährig (s. Prospekt und Homepage).

Mariele Geiselberger
Untere Innentalstraße 50/Würding
Tel. 08531 2849
Fax 08531 980866
info@appartementhaus-geiselberger.de
www.appartementhaus-geiselberger.de



Preis/Tag je Wohneinheit in	01.01. – 31.12.		
Anzahl Wohnungen KB**:	4	28,00-39,00	-
Anzahl Wohnungen GT**:	5	44,00-50,00	-
Ausstattung**:	Kü/Kl	Wohnungsgrößen m²:	20-58 Pers.-Belegung: 1-4
Aufpreis/Zustellbett €	10,00	Nachlass Minderbelegung €	6,00 Frühstück/Person € -



Haus München

Plan C 4 Kurbezirk I



Zentrale, ruhige Lage, nahe Freizeitpark. Komf. App., große Wohn-Schlafräume, getrennte Küche mit Fenster, Bad oder Dusche, SAT-TV, Balkon, WLAN gratis, große Liegewiese, Parkplatz, Brötchenservice, Fahrradkeller.

Alex Kalina
Birkenallee 14
Tel. 08531 4119603
Fax 08531 317850
alex-kalina@web.de
www.appartementhaus-muenchen.de



Preis/Tag je Wohneinheit in	01.04. – 31.10.	01.01. – 31.03., 01.11. – 31.12.	
Anzahl Wohnungen KB**:	8	37,00	32,00
Anzahl Wohnungen GT**:	-	-	-
Ausstattung**:	Kl	Wohnungsgrößen m²:	41 Pers.-Belegung: 1-3
Aufpreis/Zustellbett €	5,00-6,00	Nachlass Minderbelegung €	5,00 Frühstück/Person € -



App.-Haus Inge F**** / F**** / App.-Haus Maximilian F**** / F****

Plan F11 Kurbezirk II



Familienbetrieb in ruhiger Lage direkt an den Innauen. Gemütliche, hochwertige, gepflegte App. mit Safe, Flachbild-TV., Carport/Garage, Fahrradverleih und großer Liegewiese. Massagespraxis und Geschäfte in 150 m Entfernung. Preisnachlass ab 2. Woche.

Mayerhofer Inge, Mayerhofer Christian GbR
Metzgerstraße 15 a/Würding
Tel. 08531 24610 · Fax 08531 980951
Mobil 0151 18436780
app-mayerhofer@t-online.de
www.app-inge.de



Preis/Tag je Wohneinheit in	01.04. – 31.10.	01.01. – 31.03., 01.11. – 31.12.	
Anzahl Wohnungen KB**:	1	31,00	28,00
Anzahl Wohnungen GT**:	6	40,00-47,00	37,00-45,00
Ausstattung**:	Kü/Kn/Kl	Wohnungsgrößen m²:	30-60 Pers.-Belegung: 1-3
Aufpreis/Zustellbett €	6,00	Nachlass Minderbelegung €	3,00 Frühstück/Person € -



Appartementhaus Reiterhof

Plan F7 Kurbezirk III



NICHTRAUCHERWOHNUNGEN Ruhige Alleinlage zwischen Johannesbad und Innauen, hochwertige Ausstattung, Lift, möbl. Balkone oder Terrassen, gepflegter Garten mit großer Liegewiese, Pavillon und Sitzcken.

Andrea Pollich
Reiterweg 1
Tel. 08531 9103100
Fax 08531 981395
Mobil 0175 5252297
info@ferienwohnung-reiterhof.de
www.reiterhof-bad-fuessing.de



Preis/Tag je Wohneinheit in	01.01. – 31.12.		
Anzahl Wohnungen KB**:	1	32,00	-
Anzahl Wohnungen GT**:	6	49,00-51,00	-
Ausstattung**:	Kü/Kl	Wohnungsgrößen m²:	28-70 Pers.-Belegung: 1-3
Aufpreis/Zustellbett €	7,50	Nachlass Minderbelegung €	- Frühstück/Person € -

Erläuterung der Klassifizierung auf S. 92 – der Kooperationslogos auf S. 42–43 – der Symbole und Ausstattungsmerkmale siehe Umschlagklapper.

Kur- und Aparthotel Mayerhof
Plan D6 Kurbezirk I



Gepfl. ruhiges, zentrales Haus mit großzügiger Ausstattung. Ihr fam. Zuhause an der Europa Therme und Joh.-Bad. **App./Zimmer modernisiert**, reichhaltiges Frühstücksbuffet, Wintergarten, Therapiezentrum. s. S. 79 und Angebotskatalog S. 19

Anna Frankenberger
Paracelsusstraße 2
Tel. 08531 27090
Fax 08531 270972
info@kurpension-mayerhof.de
www.kurpension-mayerhof.de

Sat/K TV, WLAN GRATIS, P, B, G, H, A, K, L, M, N, O, P, Q, R, S, T, U, V, W, X, Y, Z

Preis/Tag je Wohneinheit in	01.04.–31.10., 25.12.–06.01.	07.01.–31.03., 01.11.–24.12.		
Anzahl Wohnungen KB**:	16	35,00-62,00	32,00-56,00	-
Anzahl Wohnungen GT**:	1	70,00	62,00	-
Ausstattung**:	Kü/Kn/Kl	Wohnungsgrößen m²:	22-43	Pers.-Belegung: 1-4
Aufpreis/Zustellbett €:	15,00	Nachlass Minderbelegung €:	-	Frühstück/Person €: 8,00

Das Naturidyll „Der Wieserhof“
Plan A8 Kurbezirk II



Wunderschöne Einzellage. FW buchbar mit od. ohne Frühstücksbüffet, Parken u. WLAN frei, Wellness Sauna/Whirlpool, keine Hunde, Nichtraucherhaus.

Gerfried und Christa Wieser
Zwicklarn 3
Fax 08531 9789775
Mobil 0160 92702570
appt-wieserhof@t-online.de
www.appt-wieserhof.de

Sat/K TV, WLAN GRATIS, P, B, G, H, A, K, L, M, N, O, P, Q, R, S, T, U, V, W, X, Y, Z

Preis/Tag je Wohneinheit in	01.01.–31.12.			
Anzahl Wohnungen KB**:	11	43,00-65,00	-	-
Anzahl Wohnungen GT**:	-	-	-	-
Ausstattung**:	Kü/Kn	Wohnungsgrößen m²:	30-60	Pers.-Belegung: 1-2
Aufpreis/Zustellbett €:	-	Nachlass Minderbelegung €:	-	Frühstück/Person €: 10,00

Appartementhaus Geranienhof
Plan C3 Kurbezirk I



Familienbetrieb, ruhige Lage, großzügige Appartements, Sat-TV, Liegewiese, Parkplatz, Radl-Garage, WLAN kostenlos, Winterabbatt.

Michael u. Elisabeth Reislhuber
Bachstraße 22
Tel. 08531 92480
Fax 08531 924824
app.geranienhof@gmx.de
www.app-geranienhof.de

Sat/K TV, WLAN GRATIS, P, B, G, H, A, K, L, M, N, O, P, Q, R, S, T, U, V, W, X, Y, Z

Preis/Tag je Wohneinheit in	01.04.–31.10.	01.01.–31.03., 01.11.–31.12.		
Anzahl Wohnungen KB**:	10	38,00-40,00	37,00-39,00	-
Anzahl Wohnungen GT**:	-	-	-	-
Ausstattung**:	Kü/Kl	Wohnungsgrößen m²:	38-42	Pers.-Belegung: 2
Aufpreis/Zustellbett €:	-	Nachlass Minderbelegung €:	-	Frühstück/Person €: 7,00

Appartementhaus Steiger
Plan G3 Kurbezirk III



Familienbetrieb in ruhiger Lage, großzügige, moderne App. mit komfortabler Ausstattung, SAT-TV, Fön, Sauna, gr. Liegewiese, Fahrradverleih, Brötchenservice.

Benedikt u. Angela Steiger
Obere Innentalstraße 30 a/Eggfling
Tel. 08537 9190-0
Fax 08537 9190-19
info@app-steiger.de
www.app-steiger.de

Sat/K TV, WLAN GRATIS, P, B, G, H, A, K, L, M, N, O, P, Q, R, S, T, U, V, W, X, Y, Z

Preis/Tag je Wohneinheit in	07.01.–06.01.			
Anzahl Wohnungen KB**:	-	-	-	-
Anzahl Wohnungen GT**:	8	44,00-65,00	-	-
Ausstattung**:	Kü/Kl	Wohnungsgrößen m²:	42-75	Pers.-Belegung: 1-4
Aufpreis/Zustellbett €:	-	Nachlass Minderbelegung €:	-	Frühstück/Person €: -

App. Haus „Zum Fuchswirt“
Plan F11 Kurbezirk II



Genießen Sie Ihren Urlaub in neu renovierten Appartements mit hochwertiger Ausstattung, viel Komfort in ruhiger Lage, kostenl. WLAN, tolle Angebote, Krankengym.-Massage **im Haus**.

Zum Fuchswirt Immobilien e.K.
Untere Innentalstraße 16/Würding
Tel. 08531 97490
Fax 08531 974999
info@zum-fuchswirt.de
www.zum-fuchswirt.de

Sat/K TV, WLAN GRATIS, P, B, G, H, A, K, L, M, N, O, P, Q, R, S, T, U, V, W, X, Y, Z

Preis/Tag je Wohneinheit in	16.04.–14.10.	01.01.–15.04., 15.10.–31.12.		
Anzahl Wohnungen KB**:	3	35,00-41,00	30,00-36,00	-
Anzahl Wohnungen GT**:	6	36,00-46,00	31,00-42,00	-
Ausstattung**:	Kü/Kn/Kl	Wohnungsgrößen m²:	40-50	Pers.-Belegung: 1-4
Aufpreis/Zustellbett €:	7,50	Nachlass Minderbelegung €:	3,00-9,00	Frühstück/Person €: -

App.- Haus am Brückerl
Plan F11 Kurbezirk II



Moderne, komfortable App. mit feststehenden wirbelsäulenger. Betten, idyll. ruhige Lage, Wiese, Gasthof in 150 m. **Ganzj. sehr günstige Pauschal Sommer-Winter-Lastminute-Angebote.**

Margot Freudenstein
Metzgerstraße 25/Würding
Tel. 08531 913690
Mobil 0151 50984936
am-brueckerl@t-online.de
www.am-brueckerl.de

Sat/K TV, WLAN GRATIS, P, B, G, H, A, K, L, M, N, O, P, Q, R, S, T, U, V, W, X, Y, Z

Preis/Tag je Wohneinheit in	01.04.–31.10.	01.01.–31.03., 01.11.–31.12.		
Anzahl Wohnungen KB**:	1	38,00	33,00	-
Anzahl Wohnungen GT**:	7	45,00	40,00	-
Ausstattung**:	Kl	Wohnungsgrößen m²:	40-43	Pers.-Belegung: 1-4
Aufpreis/Zustellbett €:	6,50	Nachlass Minderbelegung €:	5,00	Frühstück/Person €: -



Eichenhof

Plan F7 Kurbezirk III



Die Oase für Naturliebhaber.
Gemütliche 1- und 2-Zi.-App. mit Balkon, SAT-TV, WLAN, Brötchenservice und **Rotwildgehege am Haus.**

Regina Wieser
Wies 7
Tel. 08531 980590
Fax 08531 980591
Mobil 0151 40455240
info@eichenhof-bad-fuessing.de
www.eichenhof-bad-fuessing.de



Preis/Tag je Wohneinheit in	01.04.–31.10.	01.01.–31.03., 01.11.–31.12.		
Anzahl Wohnungen KB**:	4	27,50-32,00	26,00-30,50	-
Anzahl Wohnungen GT**:	4	26,50-34,00	25,00-32,50	-
Ausstattung**:	Kü/Kn	Wohnungsgrößen m²:	29-52	Pers.-Belegung: 1-3
Aufpreis/Zustellbett €	9,50	Nachlass Minderbelegung €:	5,00	Frühstück/Person €: -



Appartementhaus Lechner

Plan G3 Kurbezirk III



Komfortable Appartements mit Balkon/Terrasse, Sat-TV, Föhn, große Liegewiese, ruhige Lage, Brötchenservice, WLAN kostenlos.

Johann Lechner
Alte Innstraße 9/Eggfling
Tel. 08537 961990
info@app-lechner.de
www.app-lechner.de



Preis/Tag je Wohneinheit in	01.01.–31.12.		
Anzahl Wohnungen KB**:	2	30,00	-
Anzahl Wohnungen GT**:	6	27,00-32,00	-
Ausstattung**:	Kn/Kl	Wohnungsgrößen m²:	33-45 Pers.-Belegung: 1-2
Aufpreis/Zustellbett €	-	Nachlass Minderbelegung €:	6,00 Frühstück/Person €: -



Appartementhaus Reislhuber

Plan C3 Kurbezirk I



Ruhige, zentrale Lage, behagliche 1- u. 2-Zi.-App. mit feststehenden Betten, Balkon, Sat-TV, Brötchenservice, Waschmaschine/Trockner im Haus. Pauschalangebote!
Kostenloses WLAN.

Johann Reislhuber
Andreasstraße 6
Tel. 08531 94170
Fax 08531 941721
info@appart-reislhuber.de
www.appart-reislhuber.de



Preis/Tag je Wohneinheit in	01.04.–31.10.	08.01.–31.03., 01.11.–07.01.		
Anzahl Wohnungen KB**:	5	17,00-33,00	16,00-31,00	-
Anzahl Wohnungen GT**:	2	43,00-52,00	40,00-50,00	-
Ausstattung**:	Kü/Kl	Wohnungsgrößen m²:	20-55	Pers.-Belegung: 1-5
Aufpreis/Zustellbett €	-	Nachlass Minderbelegung €:	4,00-7,00	Frühstück/Person €: -



Appartementhaus Lydia

Plan E8 Kurbezirk II



Komf. App. festst. Betten, Safe, täglich Brötchenservice, Sat-TV, 5 Gehm. z. Johannesbad, ganzj. Pauschalangebote. Sonderpreis bei einem Aufenthalt ab 14 Tg.
Rabatt bei amb. Badekur 3 Wo. 100 Euro.

Lydia Holzapfel
Martinweg 2/Würding
Tel. 08531 21735
Fax 08531 980542
info@app-lydia.de
www.app-lydia.de



Preis/Tag je Wohneinheit in	01.04.–31.10.	01.01.–31.03., 01.11.–31.12.		
Anzahl Wohnungen KB**:	8	24,00-36,50	23,50-30,00	-
Anzahl Wohnungen GT**:	-	-	-	-
Ausstattung**:	Kn	Wohnungsgrößen m²:	31-34	Pers.-Belegung: 1-2
Aufpreis/Zustellbett €	6,50-9,50	Nachlass Minderbelegung €:	6,50-9,50	Frühstück/Person €: -



Appartementhaus Zehentstadl

Plan F IX Kurbezirk IV



Herzlich Willkommen im Familienbetrieb. Ruhiges Haus, komf. 2-Zimmer-Appartements, Balkon, Sat-TV, Duwa-Tel., Carport, Liegewiese.

Leonhard und Maria Brauneis GbR
Herrenstraße 5/Aigen
Tel. 08537 96180
Fax 08537 961819
info@zehentstadl.de
www.zehentstadl.de



Preis/Tag je Wohneinheit in	01.01.–31.12.		
Anzahl Wohnungen KB**:	-	-	-
Anzahl Wohnungen GT**:	7	30,00-35,00	-
Ausstattung**:	Kl	Wohnungsgrößen m²:	43-46 Pers.-Belegung: 2-4
Aufpreis/Zustellbett €	10,00	Nachlass Minderbelegung €:	- Frühstück/Person €: 7,50



Appartementhaus Löwenzahn

Plan D4 Kurbezirk I



Klein aber fein!
Kur-Urlaub im Familienbetrieb.
Ruhig u. doch zentr. gelegen, großteils allergikerfreundliche App. Balkon, Garten, Brötchenservice, WLAN kostenlos, Kureinrichtungen i.d. Nähe.

Brigitte Steidele
Ludwig-Thoma-Weg 12
Tel. 08531 21449
bj.steidele@freenet.de
www.hausloewenzahn.de



Preis/Tag je Wohneinheit in	01.04.–31.10., 20.12.–06.01.	07.01.–31.03., 01.11.–19.12.		
Anzahl Wohnungen KB**:	6	26,00-39,00	24,00-32,00	-
Anzahl Wohnungen GT**:	1	50,00	46,50	-
Ausstattung**:	Kü/Kn/Kl	Wohnungsgrößen m²:	18-43	Pers.-Belegung: 1-4
Aufpreis/Zustellbett €	8,00	Nachlass Minderbelegung €:	5,00	Frühstück/Person €: 8,50

** Typ: GT = Wohn- / Schlafraum getrennt, KB = Wohn- / Schlafraum kombiniert
Ausstattung: Kl = Küchenzeile, Kü = Küche, Kn = Kochnische

Alle Preise in Euro. Europreis gilt pro Tag und Wohneinheit bei einem Mindestaufenthalt von 7 Tagen.

Gästehaus Huber
Plan C4 Kurbezirk I



Ruhige zentrale Lage am Freizeitpark – Familienbetrieb. Zi. mit Sat-TV, WLAN, Frühstücksbuffet, Physiotherapie, KG, Massage, Naturfango. 4 Min. zur Europa Therme.
s. S. 79

Reinhold, Michael und Daniela Huber GbR
Birkenweg 9
Tel. 08531 9263 · Fax 08531 21073
info@gaestehaus-huber.de
www.gaestehaus-huber.de

Sat/K TV, WLAN, GRATIS, P, A, K, H, A

Preis/Tag je Wohneinheit in	01.04.–31.10., 25.12.–06.01.	08.01.–31.03., 01.11.–24.12.		
Anzahl Wohnungen KB**:	6	45,00–49,00	41,00–45,00	-
Anzahl Wohnungen GT**:	-	-	-	-
Ausstattung**:	Kn	Wohnungsgrößen m ² :	25-32	Pers.-Belegung: 2
Aufpreis/Zustellbett €:	-	Nachlass Minderbelegung €:	-	Frühstück/Person €: 9,00

Appartementhaus „Irmgard“ - Nichtraucherhaus
Plan F11 Kurbezirk II



Familienbetrieb in ruhiger Lage. Moderne App. mit komfortabler Ausstattung, Balkon. Großer Garten mit Liegewiese. Abgeschl. Fahrradgarage und -verleih. WLAN. Geschäfte 120 m.

Irmgard Dachsberger
Metzgerstraße 3/Würding
Tel. 08531 92410
Fax 08531 924130
info@app-irmgard.de
www.app-irmgard.de

Sat/K TV, WLAN, GRATIS, A, P, K, H, A

Preis/Tag je Wohneinheit in	01.03.–30.11.			
Anzahl Wohnungen KB**:	1	37,00	-	-
Anzahl Wohnungen GT**:	5	41,00–45,00	-	-
Ausstattung**:	Kü/Kn/Kl	Wohnungsgrößen m ² :	30-50	Pers.-Belegung: 1-3
Aufpreis/Zustellbett €:	8,00	Nachlass Minderbelegung €:	8,00	Frühstück/Person €: -

Appartementhaus Mailhammer
Plan D3/4 Kurbezirk I



Familienbetrieb, großzügige 1- + 2-Zi.-App., festst. Betten, Liegewiese, ländl. ruhige Lage. Anreise auch sonn- und feiertags. Ganzjährig geöffnet. **Attraktive Winterpreise.**

Karl-Heinz Mailhammer
Lederergasse 13
Tel. 08531 29802
Fax 08531 27201
Mobil 0175 2197150
info@app-mailhammer.de
www.app-mailhammer.de

Sat/K TV, WLAN, GRATIS, P, K, H, A

Preis/Tag je Wohneinheit in	01.05.–31.10.	01.01.–31.03., 01.11.–31.12.	01.04.–30.04.	
Anzahl Wohnungen KB**:	3	34,00–37,00	27,00–28,00	31,00–33,00
Anzahl Wohnungen GT**:	2	43,00–46,00	34,00–36,00	39,00–41,00
Ausstattung**:	Kü/Kl	Wohnungsgrößen m ² :	30-54	Pers.-Belegung: 1-4
Aufpreis/Zustellbett €:	9,00	Nachlass Minderbelegung €:	-	Frühstück/Person €: -

Hotel Reindl - Suiten u. App. ★★★S
Plan B4 Kurbezirk I



Ankommen und Wohlfühlen. Einkuscheln in die Behaglichkeit unserer stilvollen 2-Zimmer Appartements. Fühlen Sie sich geborgen in der herzlichen Atmosphäre unseres Familienbetriebes.
s. S. 73 und Angebotskatalog S. 19

Walter Reindl
Thermalbadstraße 15-17
Tel. 08531 2240
Fax 08531 224200
Freecall 0800 HOTELREINDL
info@hotelreindl.de
www.hotelreindl.de

P-TV, WLAN, GRATIS, A, P, K, H, A

Preis/Tag je Wohneinheit in	13.02.–20.11., 26.12.–08.01.			
Anzahl Wohnungen KB**:	1	96,00	-	-
Anzahl Wohnungen GT**:	4	75,00–80,00	-	-
Ausstattung**:	Kü/Kn/Kl	Wohnungsgrößen m ² :	43-52	Pers.-Belegung: 1-4
Aufpreis/Zustellbett €:	10,00–24,00	Nachlass Minderbelegung €:	10,00	Frühstück/Person €: 9,00

Appartementhaus Resch
Plan E13 Kurbezirk III



Komfortable 2-Zi-Appartements, Garage gratis, 5 Autominuten vom Zentrum entfernt. Gratis Rufbustransfer zu den Thermen. Hauseigene Most- und Brotzeitstube.

Johann Resch
Oberreuthen 8
Tel. 08538 9197363
Fax 08538 9124050
info@johann-resch.de
www.johann-resch.de

Sat/K TV, WLAN, GRATIS, P, K, H, A

Preis/Tag je Wohneinheit in	01.01.–31.12.			
Anzahl Wohnungen KB**:	-	-	-	-
Anzahl Wohnungen GT**:	5	38,50–43,00	-	-
Ausstattung**:	Kü/Kl	Wohnungsgrößen m ² :	35-55	Pers.-Belegung: 2-4
Aufpreis/Zustellbett €:	9,00	Nachlass Minderbelegung €:	-	Frühstück/Person €: -

Haus Birgit
Plan F12 Kurbezirk II



Wohlfühlen wie zu Hause in herrlich ruhiger Lage mitten im Grünen. Familiär geführtes Nichtraucherhaus, komf. 1- + 2-Zi.-App., Balkon, Geschäfte u. Massagen 120 m. Ermäßigung ab 14 Tagen.

Carola Schwarz
Untere Inntalstraße 3 b/Würding
Tel. 08531 1350097
Mobil 0160 98597970
info@haus-birgit.info
www.haus-birgit.info

Sat/K TV, WLAN, GRATIS, P, K, H, A

Preis/Tag je Wohneinheit in	01.04.–31.10., 20.12.–10.01.	11.01.–31.03., 01.11.–19.12.		
Anzahl Wohnungen KB**:	1	37,00	32,00	-
Anzahl Wohnungen GT**:	3	42,00	37,00	-
Ausstattung**:	Kl	Wohnungsgrößen m ² :	33-40	Pers.-Belegung: 1-2
Aufpreis/Zustellbett €:	-	Nachlass Minderbelegung €:	3,00	Frühstück/Person €: -



Landhaus Sonnengarten

Plan E8 Kurbezirk II



Komf. 1-, 2- u. 3-Raum-App., Nähe Joh.-Bad, Balk./Terr., traumhafter Ausblick u. ruh. Südlage, gr. Garten, tägl. Brötchenservice, Carport. Ganzj. Pauschale, Sonderpreis ab 14 Tg. **Rabatt bei amb. Badekuren 3 Wo. 100 Euro.**

Lydia Holzapfel
Untere Innentalstraße 79/Würding
Tel. 08531 21735
Fax 08531 980542
info@landhaus-sonnengarten.eu
www.landhaus-sonnengarten.eu



Preis/Tag je Wohneinheit in	01.04. – 31.10.	01.01. – 31.03., 01.11. – 31.12.		
Anzahl Wohnungen KB**:	1	39,00	35,00	-
Anzahl Wohnungen GT**:	3	49,00-55,00	42,00-47,00	-
Ausstattung**:	Kn	Wohnungsgrößen m²:	36-70	Pers.-Belegung: 1-4
Aufpreis/Zustellbett €:	5,00-10,00	Nachlass Minderbelegung €:	5,00	Frühstück/Person €:



Haus an der Therme

Plan B4 Kurbezirk I



JKP GmbH Vermietungsagentur
Geschäftsführer Jürgen Pfafflinger
Sonnenstraße 1
Tel. 08531 21122 · Fax 08531 294100
rezeption@haus-an-der-therme.com
www.haus-an-der-therme.com



Preis/Tag je Wohneinheit in	01.04. – 31.10., 23.12. – 06.01.	07.01. – 31.03., 01.11. – 22.12.		
Anzahl Wohnungen KB**:	5	30,00-40,00	27,00-32,00	-
Anzahl Wohnungen GT**:	9	35,00-55,00	38,00-52,00	-
Ausstattung**:	Kl	Wohnungsgrößen m²:	25-50	Pers.-Belegung: 1-2
Aufpreis/Zustellbett €:	7,00	Nachlass Minderbelegung €:	-	Frühstück/Person €:



Appartementhaus Thermenhof

Plan B4 Kurbezirk I
Aparthotel Thermenhof Betriebs GmbH
Geschäftsführerin Gudrun Hörtrreiter-Edtbauer
Thermalbadstraße 8
Tel. 08531 22610 · Fax 08531 2261-77
info@thermenhof.de
www.thermenhof.de



Preis/Tag je Wohneinheit in	01.04. – 31.10., 22.12. – 06.01.	07.01. – 31.03., 01.11. – 21.12.		
Anzahl Wohnungen KB**:	49	42,00-52,00	38,00-48,00	-
Anzahl Wohnungen GT**:	-	-	-	-
Ausstattung**:	Kü/Kl	Wohnungsgrößen m²:	30	Pers.-Belegung: 1-3
Aufpreis/Zustellbett €:	20,00	Nachlass Minderbelegung €:	5,00	Frühstück/Person €: 9,50



Appartementhaus Nürnberg

Plan C4 Kurbezirk I
Roland Krause
Heilig-Geist-Straße 1
Tel. 08531 21141
Mobil 0170 6391171
info@haus-nuernberg.de
www.haus-nuernberg.de



s. Angebotskatalog S. 24



Preis/Tag je Wohneinheit in	01.04. – 14.10., 22.12. – 06.01.	07.01. – 31.03., 15.10. – 21.12.		
Anzahl Wohnungen KB**:	38	32,50-70,00	26,80-66,00	-
Anzahl Wohnungen GT**:	1	46,00	42,00	-
Ausstattung**:	Kn	Wohnungsgrößen m²:	29-42	Pers.-Belegung: 1-2
Aufpreis/Zustellbett €:	-	Nachlass Minderbelegung €:	-	Frühstück/Person €:



Erlkönig Gästeappartements

Plan B5 Kurbezirk I
Julia Tschense
Goethestraße 8
Tel. 08531 9426900
Fax 08531 94269014
kontakt@erlkoenig-kururlaub.de
www.erlkoenig-kururlaub.de



Preis/Tag je Wohneinheit in	01.04. – 31.10., 21.12. – 06.01.	07.01. – 31.03., 01.11. – 20.12.		
Anzahl Wohnungen KB**:	14	46,00-58,00	43,00-60,00	-
Anzahl Wohnungen GT**:	10	67,00-116,00	63,00-112,00	-
Ausstattung**:	Kü/Kl	Wohnungsgrößen m²:	36-61	Pers.-Belegung: 1-4
Aufpreis/Zustellbett €:	14,00-15,00	Nachlass Minderbelegung €:	15,00	Frühstück/Person €: 8,00



Appartement Haus Hamburg

Plan C4 Kurbezirk I
Claudia Hausberger
Saffnerstettener Straße 15
Tel. 08531 29288 · Fax 08531 247012
info@app-haus-hamburg.de
www.app-haus-hamburg.de



Preis/Tag je Wohneinheit in	01.04. – 31.10., 23.12. – 07.01.	08.01. – 31.03., 01.11. – 22.12.		
Anzahl Wohnungen KB**:	16	25,00-38,00	22,00-37,00	-
Anzahl Wohnungen GT**:	1	40,00	37,00	-
Ausstattung**:	Kn/Kl	Wohnungsgrößen m²:	22-40	Pers.-Belegung: 1-2
Aufpreis/Zustellbett €:	-	Nachlass Minderbelegung €:	5,00	Frühstück/Person €:

** Typ: GT = Wohn- / Schlafraum getrennt, KB = Wohn- / Schlafraum kombiniert
Ausstattung: Kl = Küchenzeile, Kü = Küche, Kn = Kochnische

Alle Preise in Euro. Europreis gilt pro Tag und Wohneinheit bei einem Mindestaufenthalt von 7 Tagen.



Appartementhaus Zur Eiche

Plan B3 Kurbezirk I
Katharina Mailhammer
Bachstraße 40
Tel. 08531 92160 · Fax 08531 9216200
info@app-zur-eiche.de
www.app-zur-eiche.de

s. Angebotskatalog S. 25



Preis/Tag je Wohneinheit in	01.04. – 31.10.	01.01. – 31.03., 01.11. – 31.12.	
Anzahl Wohnungen KB**:	23	30,00-37,00	27,00-32,00
Anzahl Wohnungen GT**:	1	50,00	46,00
Ausstattung**:	Kü/Kl	Wohnungsgrößen m ² :	23-55 Pers.-Belegung: 1-3
Aufpreis/Zustellbett €	10,00	Nachlass Minderbelegung €:	- Frühstück/Person €: -



Kurpension Freudenstein

Plan B5 Kurbezirk I
Michael Freudenstein e.K.
Kurallee 14
Tel. 08531 24060 · Fax 08531 240640
info@Kurpension-Freudenstein.de
www.Kurpension-Freudenstein.de

s. S. 80



Preis/Tag je Wohneinheit in	01.01. – 31.12.		
Anzahl Wohnungen KB**:	22	32,00-50,00	-
Anzahl Wohnungen GT**:	-	-	-
Ausstattung**:	Kü/Kn	Wohnungsgrößen m ² :	25 Pers.-Belegung: 1-2
Aufpreis/Zustellbett €	-	Nachlass Minderbelegung €:	- Frühstück/Person €: 8,00



Appartementhaus Meier

Plan C5 Kurbezirk I
FCP Holding GmbH
Geschäftsführer Pöschl Franz
Birkenweg 7
Tel. 08531 29040 · Fax 08531 290440
info@appart-meier.de
www.appart-meier.de



Preis/Tag je Wohneinheit in	01.04. – 31.10.	01.01. – 31.03., 01.11. – 31.12.	
Anzahl Wohnungen KB**:	5	46,00-53,00	42,00-48,00
Anzahl Wohnungen GT**:	14	59,00	53,00
Ausstattung**:	Kl	Wohnungsgrößen m ² :	30-40 Pers.-Belegung: 1-4
Aufpreis/Zustellbett €	6,00	Nachlass Minderbelegung €:	6,00 Frühstück/Person €: -



Appartementhaus Margarita

Plan C3 Kurbezirk I
Claudia Hausberger
Andreasstraße 2
Tel. 08531 910190 · Fax 08531 2898
info@appartementhaus-margarita.de
www.appartementhaus-margarita.de



Preis/Tag je Wohneinheit in	01.04. – 31.10., 23.12. – 07.01.	08.01. – 31.03., 01.11. – 22.12.	
Anzahl Wohnungen KB**:	7	23,50-35,50	21,50-33,50
Anzahl Wohnungen GT**:	1	42,00	38,00
Ausstattung**:	Kl	Wohnungsgrößen m ² :	18-48 Pers.-Belegung: 1-2
Aufpreis/Zustellbett €	-	Nachlass Minderbelegung €:	4,50-8,50 Frühstück/Person €: -



Haus Mirabell

Plan C4 Kurbezirk I
Monika Wenemoser
Birkenallee 10
Tel. 08531 2730 · Fax 08531 27340
Monika.Wenemoser@t-online.de
www.haus-mirabell.de

s. Angebotskatalog S. 25



Preis/Tag je Wohneinheit in	15.04. – 15.10., 20.12. – 06.01.	07.01. – 14.04., 16.10. – 19.12.	
Anzahl Wohnungen KB**:	6	29,00-43,00	23,00-34,00
Anzahl Wohnungen GT**:	8	55,00-69,00	44,00-55,00
Ausstattung**:	Kü	Wohnungsgrößen m ² :	25-65 Pers.-Belegung: 1-4
Aufpreis/Zustellbett €	6,00	Nachlass Minderbelegung €:	6,00 Frühstück/Person €: -



Appartementhaus Zach

Plan C4 Kurbezirk I
Beate Zach
Saffertstettener Straße 32
Tel. 08531 22188 · Fax 08531 981319
Mobil 0160 5521402
Appartementhaus-Zach@t-online.de



Preis/Tag je Wohneinheit in	01.04. – 31.10., 23.12. – 07.01.	08.01. – 31.03., 01.11. – 22.12.	
Anzahl Wohnungen KB**:	11	25,00-35,00	23,00-32,00
Anzahl Wohnungen GT**:	1	45,00	42,00
Ausstattung**:	Kü/Kl	Wohnungsgrößen m ² :	26-57 Pers.-Belegung: 1-3
Aufpreis/Zustellbett €	5,00	Nachlass Minderbelegung €:	- Frühstück/Person €: -



Appartementhaus Barbarossa

Plan C3 Kurbezirk I
GbR-Ges./Wohnbau Dr. Schwarz
Bachstraße 31
Tel. 08531 9563 · Fax 08531 956446
info@haus-barbarossa.de
www.haus-barbarossa.de



Preis/Tag je Wohneinheit in	16.04. – 31.10.	01.01. – 15.04., 01.11. – 31.12.	
Anzahl Wohnungen KB**:	9	33,00	29,00
Anzahl Wohnungen GT**:	-	-	-
Ausstattung**:	Kl	Wohnungsgrößen m ² :	32 Pers.-Belegung: 1-3
Aufpreis/Zustellbett €	6,00	Nachlass Minderbelegung €:	- Frühstück/Person €: -



Haus Carola

Plan C4 Kurbezirk I
Christine Karolina und Christian Maria
Löw GbR
Birkenweg 11
Tel. 08531 94660, 08531 9104392
Fax 08531 9466129
haus.carola@t-online.de
www.ah-carola.de

s. S. 80 und Angebotskatalog S. 21



Preis/Tag je Wohneinheit in	01.04. – 31.10., 22.12. – 07.01.	08.01. – 31.03., 01.11. – 21.12.	
Anzahl Wohnungen KB**:	8	27,00-48,00	25,00-41,00
Anzahl Wohnungen GT**:	1	58,00	51,00
Ausstattung**:	Kü/Kn/Kl	Wohnungsgrößen m ² :	16-45 Pers.-Belegung: 1-2
Aufpreis/Zustellbett €	-	Nachlass Minderbelegung €:	- Frühstück/Person €: 10,00



Appartementhaus Sibylle

Plan E5 Kurbezirk I

Peter Gerleigner
Inntalstraße 32
Tel. 08531 97690 · Fax 08531 976920
Mobil 0171 7871554
info@app-sibylle.de
www.app-sibylle.de



Preis/Tag je Wohneinheit in	01.04. – 31.10.	01.01. – 31.03., 01.11. – 31.12.	
Anzahl Wohnungen KB**:	5	43,50-45,50	38,50-40,50
Anzahl Wohnungen GT**:	2	51,00	46,00
Ausstattung**:	Kn/Kl	Wohnungsgrößen m²:	30-40 Pers.-Belegung:
Aufpreis/Zustellbett €:	-	Nachlass Minderbelegung €:	7,00 Frühstück/Person €:



Ferienhof Stempfl

Plan G 5/6 Kurbezirk III

Ludwig u. Waltraud Stempfl
Wies 4
Tel. 08537 839
Mobil 0151 50577794
info@ferienhof-stempfl.de



Preis/Tag je Wohneinheit in	01.01. – 31.12.		
Anzahl Wohnungen KB**:	4	23,00-25,00	-
Anzahl Wohnungen GT**:	3	28,00-30,00	-
Ausstattung**:	Kn/Kl	Wohnungsgrößen m²:	28-40 Pers.-Belegung:
Aufpreis/Zustellbett €:	5,00	Nachlass Minderbelegung €:	5,00 Frühstück/Person €:



Gästehaus Bamba

Plan A2 Kurbezirk II

Herbert Bamba
Dürnöd 1
Tel. 08531 21553
hausbamba@web.de
www.hausbamba.de



Preis/Tag je Wohneinheit in	01.01. – 31.12.		
Anzahl Wohnungen KB**:	6	30,00-35,00	-
Anzahl Wohnungen GT**:	-	-	-
Ausstattung**:	Kü/Kn/Kl	Wohnungsgrößen m²:	28-32 Pers.-Belegung:
Aufpreis/Zustellbett €:	7,00	Nachlass Minderbelegung €:	6,00-9,00 Frühstück/Person €:



Appartementhaus Putz

Plan E6 Kurbezirk I

Georg & Hildegard Putz
Inntalstraße 47 a
Tel. 08531 21987 · Fax 08531 2482210
appartementhaus-putz@gmx.de
www.putz-badfuessing.de



Preis/Tag je Wohneinheit in	01.04. – 31.10.	01.01. – 31.03., 01.11. – 31.12.	
Anzahl Wohnungen KB**:	5	32,00-34,00	30,00-32,00
Anzahl Wohnungen GT**:	1	40,00	38,00
Ausstattung**:	Kn	Wohnungsgrößen m²:	25-50 Pers.-Belegung:
Aufpreis/Zustellbett €:	8,00-10,00	Nachlass Minderbelegung €:	8,00-9,00 Frühstück/Person €:



Appartementhaus Sonneneck

Plan G2 Kurbezirk III

Anita und Bernhard Kreieder GbR
Sonneneck 1/Eggfling
Tel. 08537 919449
Mobil 0171 1056368
info@app-sonneneck.de
www.app-sonneneck.de



Preis/Tag je Wohneinheit in	01.01. – 31.12.		
Anzahl Wohnungen KB**:	2	37,00-42,00	-
Anzahl Wohnungen GT**:	4	37,00-45,00	-
Ausstattung**:	Kü/Kl	Wohnungsgrößen m²:	41-57 Pers.-Belegung:
Aufpreis/Zustellbett €:	5,00-8,00	Nachlass Minderbelegung €:	- Frühstück/Person €:



Appartementhaus Anita

F**** / F****

Plan E V Kurbezirk IV
Franz Stempfl
Aigener Straße 18 + 20/Irching
Tel. 08537 271
anita.stempfl@t-online.de
www.appartementhaus-anita.de



Preis/Tag je Wohneinheit in	01.01. – 31.12.		
Anzahl Wohnungen KB**:	-	-	-
Anzahl Wohnungen GT**:	5	32,00-38,00	-
Ausstattung**:	Kl	Wohnungsgrößen m²:	35-50 Pers.-Belegung:
Aufpreis/Zustellbett €:	-	Nachlass Minderbelegung €:	- Frühstück/Person €:



Appartementhaus Kapsreiter

Plan B4 Kurbezirk I
Wolfgang Kapsreiter
Thermalbadstraße 18
Tel. 08531 92460
Mobil 0170 1831938
wolfgang.kapsreiter@t-online.de
www.appartementhaus-kapsreiter.de



Preis/Tag je Wohneinheit in	01.04. – 31.10.	08.01. – 31.03., 01.11. – 07.01.	
Anzahl Wohnungen KB**:	6	25,00-40,00	25,00-38,00
Anzahl Wohnungen GT**:	-	-	-
Ausstattung**:	Kl	Wohnungsgrößen m²:	16-33 Pers.-Belegung:
Aufpreis/Zustellbett €:	-	Nachlass Minderbelegung €:	10,00 Frühstück/Person €:



Appartementhaus Michl

Plan E6 Kurbezirk I

Konrad Freudenstein
Riedenburger Weg 2
Tel. 08531 24136
Mobil 0151 64037780
Haus-Michl@t-online.de
www.appartement-michl.de



Preis/Tag je Wohneinheit in	01.01. – 31.12.		
Anzahl Wohnungen KB**:	4	31,00-35,00	-
Anzahl Wohnungen GT**:	1	40,00	-
Ausstattung**:	Kn/Kl	Wohnungsgrößen m²:	30-50 Pers.-Belegung:
Aufpreis/Zustellbett €:	7,00	Nachlass Minderbelegung €:	- Frühstück/Person €:

** Typ: GT = Wohn- / Schlafraum getrennt, KB = Wohn- / Schlafraum kombiniert
Ausstattung: Kl = Küchenzeile, Kü = Küche, Kn = Kochnische

Alle Preise in Euro. Europreis gilt pro Tag und Wohneinheit bei einem Mindestaufenthalt von 7 Tagen.



Appartementhaus Theresa
Plan C3 Kurbezirk I

Max Isaak
Bachstraße 26
Tel. 08531 21593 · Fax 08531 2489040
max.isaak@freenet.de
www.appartementhaus-theresa.de

Preis/Tag je Wohneinheit in		01.04. – 31.10.		01.01. – 31.03., 01.11. – 31.12.					
Anzahl Wohnungen KB**:		5		38,00		35,00		-	
Anzahl Wohnungen GT**:		-		-		-		-	
Ausstattung**:		Kü		Wohnungsgrößen m²:		36		Pers.-Belegung: 1-3	
Aufpreis/Zustellbett €		10,00		Nachlass Minderbelegung €:		6,00		Frühstück/Person €	



Aparthotel Christine ***Superior

Plan C4 Kurbezirk I
Christine Reindl / Günther Schlegl GbR
Dr.-Heim-Straße 14
Tel. 08531 97880 · Fax 08531 910579
info@christine-fuessing.de
www.christine-fuessing.de

s. S. 74 und Angebotskatalog S. 12

Preis/Tag je Wohneinheit in		01.04. – 31.10., 20.12. – 08.01.		10.01. – 31.03., 01.11. – 31.12.					
Anzahl Wohnungen KB**:		3		40,00-54,00		35,00-46,00		-	
Anzahl Wohnungen GT**:		1		72,00		64,00		-	
Ausstattung**:		Kü/Kn/Kl		Wohnungsgrößen m²:		24-52		Pers.-Belegung: 1-3	
Aufpreis/Zustellbett €		20,00		Nachlass Minderbelegung €:		6,00-12,00		Frühstück/Person €	



Aparthotel Pension Roßmayer

Plan C4 Kurbezirk I
Roßmayer & Prex GmbH & Co KG
Geschäftsführerin Evelyn Prex
Birkenallee 6
Tel. 08531 94380 · Fax 08531 943846
info@rossmayer.de
www.hotel-rossmayer.de

s. S. 76

Preis/Tag je Wohneinheit in		01.04. – 31.10., 21.12. – 08.01.		10.01. – 31.03., 01.11. – 31.12.						
Anzahl Wohnungen KB**:		5		29,00-50,00		27,00-46,00		-		
Anzahl Wohnungen GT**:		-		-		-		-		
Ausstattung**:		Kn		Wohnungsgrößen m²:		17-26		Pers.-Belegung:		1-2
Aufpreis/Zustellbett €		-		Nachlass Minderbelegung €:		-		Frühstück/Person €:		7,00



Haus Barbara

Plan F11 Kurbezirk II
Alois Freudenstein
Magazinstraße 9/Würding
Tel. 08531 21757
info@appartementhaus-barbara.de
www.appartementhaus-barbara.de

Preis/Tag je Wohneinheit in		01.04. – 31.10., 21.12. – 08.01.		09.01. – 31.03., 01.11. – 31.12.						
Anzahl Wohnungen KB**:		-		-		-		-		
Anzahl Wohnungen GT**:		4		35,00-45,00		32,00-42,00		-		
Ausstattung**:		Kü/Kl		Wohnungsgrößen m²:		30-72		Pers.-Belegung:		1-4
Aufpreis/Zustellbett €		10,00		Nachlass Minderbelegung €:		5,00		Frühstück/Person €:		-



Gästehaus Ehrenthaler

Plan E13 Kurbezirk III
Georg Ehrenthaler
Oberreuthen 9 + 13
Tel. 08538 743 · Fax 08538 912349
Mobil 0171 7144678
georgehrenthaler@gmail.com

s. S. 88

Preis/Tag je Wohneinheit in		01.01. – 31.12.								
Anzahl Wohnungen KB**:		2		28,00-31,00		-		-		
Anzahl Wohnungen GT**:		2		35,00		-		-		
Ausstattung**:		Kü/Kn		Wohnungsgrößen m²:		28-65		Pers.-Belegung:		1-4
Aufpreis/Zustellbett €		6,00		Nachlass Minderbelegung €:		-		Frühstück/Person €:		6,50



Ferienwohnungen Hackerhof

Plan D XIV Kurbezirk IV
Thomas Gramüller
Aufhausen 13
Tel. 08537 399
Mobil 0171 2452546
info@ferienwohnungen-hackerhof.de
www.ferienwohnungen-hackerhof.de

Preis/Tag je Wohneinheit in		01.01. – 31.12.								
Anzahl Wohnungen KB**:		1		28,00		-		-		
Anzahl Wohnungen GT**:		3		38,00		-		-		
Ausstattung**:		Kl		Wohnungsgrößen m²:		35-52		Pers.-Belegung:		1-4
Aufpreis/Zustellbett €		15,00		Nachlass Minderbelegung €:		-		Frühstück/Person €:		-



Haus im Obstgarten

Plan C4 Kurbezirk I
Franz Michl
Safferstettener Straße 27
Tel. 08531 980182, 089 3165689 ·
Mobil 0151 22550385
www.haus-im-obstgarten.de

Preis/Tag je Wohneinheit in		01.04. – 31.10.		08.01. – 31.03., 01.11. – 31.12.						
Anzahl Wohnungen KB**:		2		32,00		27,00		-		
Anzahl Wohnungen GT**:		2		39,00-41,00		32,00-34,00		-		
Ausstattung**:		Kü/Kl		Wohnungsgrößen m²:		34-63		Pers.-Belegung:		1-3
Aufpreis/Zustellbett €		12,00		Nachlass Minderbelegung €:		-		Frühstück/Person €:		-



Haus Mayer

Plan E5 Kurbezirk I
Michael Mayer
Auenstraße 10
Tel. 08531 24833 · Fax 08531 2483400
info@haus-mayer.eu
www.haus-mayer.eu

Preis/Tag je Wohneinheit in		01.04. – 31.10.		01.01. – 31.03., 01.11. – 31.12.						
Anzahl Wohnungen KB**:		1		28,00		25,20		-		
Anzahl Wohnungen GT**:		2		42,00		37,80		-		
Ausstattung**:		Kl		Wohnungsgrößen m²:		28-45		Pers.-Belegung:		2-3
Aufpreis/Zustellbett €		10,00		Nachlass Minderbelegung €:		5,00		Frühstück/Person €:		-

Erläuterung der Klassifizierung auf S. 92 – der Kooperationslogos auf S. 42–43 – der Symbole und Ausstattungsmerkmale siehe Umschlagklapper.



Vertrauter Winkel

Plan D16/17 Kurbezirk IV

Renate Obermeier
Voglöd 12 b
Tel. 08538 1235 · Fax 08538 1235
info@vertrauter-winkel.de
www.vertrauter-winkel.de



Preis/Tag je Wohneinheit in	01.01.–31.12.			
Anzahl Wohnungen KB**:	3	24,50-34,50	-	-
Anzahl Wohnungen GT**:	-	-	-	-
Ausstattung**:	Kü	Wohnungsgrößen m²:	27-40	Pers.-Belegung:
Aufpreis/Zustellbett €:	-	Nachlass Minderbelegung €:	-	Frühstück/Person €:
				1-2

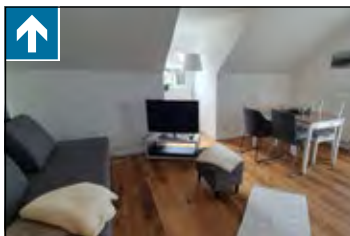

Appartementhaus Elfriede

Plan E9 Kurbezirk II

Manuela Walden
Untere Innthalstraße 62/Würding
Tel. 08531 92320
Mobil 0172 8284772
info@meinwalden.de
www.ferienwohnungen-elfriede.de



Preis/Tag je Wohneinheit in	01.01.–31.12.			
Anzahl Wohnungen KB**:	-	-	-	-
Anzahl Wohnungen GT**:	2	49,00	-	-
Ausstattung**:	Kü	Wohnungsgrößen m²:	46	Pers.-Belegung:
Aufpreis/Zustellbett €:	-	Nachlass Minderbelegung €:	-	Frühstück/Person €:
				1-2



Haus Frankenger

Plan B11 Kurbezirk III

Maria Frankenger
Holzhaus 1
Tel. 08531 2875



Preis/Tag je Wohneinheit in	01.03.–15.11.			
Anzahl Wohnungen KB**:	-	-	-	-
Anzahl Wohnungen GT**:	2	25,00-26,50	-	-
Ausstattung**:	Kü/Kl	Wohnungsgrößen m²:	45-46	Pers.-Belegung:
Aufpreis/Zustellbett €:	10,00	Nachlass Minderbelegung €:	-	Frühstück/Person €:
				2-4



Elfriede Freudenstein

Plan B3 Kurbezirk I

Anton Freudenstein
Steinreuther Straße 16
Tel. 08531 21883
Mobil 0151 63379804
anton-freudenstein@t-online.de



Preis/Tag je Wohneinheit in	01.01.–31.12.			
Anzahl Wohnungen KB**:	-	-	-	-
Anzahl Wohnungen GT**:	2	41,00	-	-
Ausstattung**:	Kü	Wohnungsgrößen m²:	45	Pers.-Belegung:
Aufpreis/Zustellbett €:	10,00	Nachlass Minderbelegung €:	3,00	Frühstück/Person €:
				1-4



Haus Neun

Plan G2 Kurbezirk III

Martin Neun
Obere Innthalstraße 49/Eggfing
Tel. 08537 1238
Mobil 0160 95324762
martin-9@t-online.de



Preis/Tag je Wohneinheit in	01.01.–31.12.			
Anzahl Wohnungen KB**:	2	28,00	-	-
Anzahl Wohnungen GT**:	-	-	-	-
Ausstattung**:	Kü	Wohnungsgrößen m²:	35	Pers.-Belegung:
Aufpreis/Zustellbett €:	-	Nachlass Minderbelegung €:	5,00	Frühstück/Person €:
				1-2



Landhaus Petra

Plan F11 Kurbezirk II

Hans und Petra Federl
Magazinstraße 18/Würding
Tel. 08531 942660, 08531 94060
Fax 08531 942669
HansFederl@t-online.de
www.appartementhaus-wuerding.de



Preis/Tag je Wohneinheit in	01.04.–31.10.		01.01.–31.03., 01.11.–31.12.	
Anzahl Wohnungen KB**:	1	32,00	27,00	-
Anzahl Wohnungen GT**:	1	39,50	34,50	-
Ausstattung**:	Kl	Wohnungsgrößen m²:	31-46	Pers.-Belegung:
Aufpreis/Zustellbett €:	10,00	Nachlass Minderbelegung €:	-	Frühstück/Person €:
				1-4



Landhaus Schwarz

Plan D12 Kurbezirk III

Maria Schwarz
Schieferöd 2
Tel. 08538 9124244 · Fax 08538 9124243
www.LandhausSchwarz.de



Preis/Tag je Wohneinheit in	01.04.–31.10.		09.01.–31.03., 01.11.–08.01.	
Anzahl Wohnungen KB**:	-	-	-	-
Anzahl Wohnungen GT**:	2	30,00-33,00	27,00-30,00	-
Ausstattung**:	Kl	Wohnungsgrößen m²:	39-45	Pers.-Belegung:
Aufpreis/Zustellbett €:	-	Nachlass Minderbelegung €:	-	Frühstück/Person €:
				2



App. Wimmer Roland

Plan F16 Kurbezirk III

Roland Wimmer
Pollweg 5/Gögging
Tel. 08538 1052
Mobil 0171 6718837
app.wimmer@gmx.de



Preis/Tag je Wohneinheit in	01.01.–31.12.			
Anzahl Wohnungen KB**:	-	-	-	-
Anzahl Wohnungen GT**:	2	30,00	-	-
Ausstattung**:	Kü	Wohnungsgrößen m²:	43	Pers.-Belegung:
Aufpreis/Zustellbett €:	10,00	Nachlass Minderbelegung €:	-	Frühstück/Person €:
				1-3

** Typ: GT = Wohn- / Schlafraum getrennt, KB = Wohn- / Schlafraum kombiniert
Ausstattung: Kl = Küchenzeile, Kü = Küche, Kn = Kochnische

Alle Preise in Euro. Europreis gilt pro Tag und Wohneinheit bei einem Mindestaufenthalt von 7 Tagen.



Appartement Feigl

Plan D VIII Kurbezirk IV

Michael Feigl
Penningerweg 20/Aigen
Tel. 08537 867
www.appartement-feigl.de

	
Preis/Tag je Wohneinheit in	01.01.–31.12.
Anzahl Wohnungen KB**:	-
Anzahl Wohnungen GT**:	1 38,00
Ausstattung**:	Kü Wohnungsgrößen m ² : 56 Pers.-Belegung: 2
Aufpreis/Zustellbett €	- Nachlass Minderbelegung €: - Frühstück/Person €: -



Haus G. Kaiser

Plan D3 Kurbezirk II

Gerhard Kaiser
Pichlstraße 36
Tel. 08531 29665
Mobil 0175 4100949
hausg.kaiser@t-online.de
www.hausgkaiser.de

	
Preis/Tag je Wohneinheit in	01.04.–31.10. 01.01.–31.03, 01.11.–31.12.
Anzahl Wohnungen KB**:	-
Anzahl Wohnungen GT**:	1 34,00 28,00
Ausstattung**:	Kl Wohnungsgrößen m ² : 42 Pers.-Belegung: 1-3
Aufpreis/Zustellbett €	10,00 Nachlass Minderbelegung €: - Frühstück/Person €: -



Appartement - Hotel Royal

Plan C5 Kurbezirk I

Hotel Royal Verwaltungs GmbH
Geschäftsführerin Beate Breitschwerdt
Goethestraße 5
Tel. 08531 9490 · Fax 08531 949200
info@apphotel-royal.de
www.apphotel-royal.de

	
Preis/Tag je Wohneinheit in	01.01.–08.01, 01.04.–31.10, 22.12.–08.01. 09.01.–31.03, 01.11.–21.12.
Anzahl Wohnungen KB**:	13 65,00-80,00 60,00-75,00
Anzahl Wohnungen GT**:	20 140,00-190,00 130,00-180,00
Ausstattung**:	Kü/Kn Wohnungsgrößen m ² : 21-52 Pers.-Belegung: 1-3
Aufpreis/Zustellbett €	15,00 Nachlass Minderbelegung €: - Frühstück/Person €: -



App.- Haus Capri I + II

Plan E10 Kurbezirk II

Marianne Abdelmonem
Göschlweg 10-14/Würding
Tel. 08531 95490 · Fax 08531 24492
info@appartementhaus-capri.de
www.appartementhaus-capri.de

	
Preis/Tag je Wohneinheit in	01.04.–31.10. 01.01.–31.03, 01.11.–31.12.
Anzahl Wohnungen KB**:	4 30,00 27,00
Anzahl Wohnungen GT**:	19 37,00-39,00 34,00-35,10
Ausstattung**:	Kn/Kl Wohnungsgrößen m ² : 33-45 Pers.-Belegung: 1-4
Aufpreis/Zustellbett €	9,00 Nachlass Minderbelegung €: - Frühstück/Person €: -



Appartementshotel Cura

Plan C5 Kurbezirk I

Nico Immo Tex GmbH
Geschäftsführerin Nicole Lidl
Kurallee 22
Tel. 08531 946660 · Fax 08531 9466666
info@app-cura.de
www.hotel-cura.de

	
Preis/Tag je Wohneinheit in	01.01.–31.12.
Anzahl Wohnungen KB**:	23 60,00-90,00
Anzahl Wohnungen GT**:	-
Ausstattung**:	Kl Wohnungsgrößen m ² : 33-45 Pers.-Belegung: 1-2
Aufpreis/Zustellbett €	- Nachlass Minderbelegung €: 2,00 Frühstück/Person €: -



Kur- u. Aparthotel Gundula

Plan E/F10 Kurbezirk II

Gundula Egginger
Untere Innthalstraße 44-46/Würding
Tel. 08531 97600, 08531 976054 · Fax 08531 976055
Mobil 0171 5797620
info@kurpension-gundula.de
www.kurpension-gundula.de

s. S. 80 und Angebotskatalog S. 19

	
Preis/Tag je Wohneinheit in	01.04.–31.10, 26.12.–06.01. 08.01.–31.03, 01.11.–25.12.
Anzahl Wohnungen KB**:	8 39,00-43,00 35,00-39,00
Anzahl Wohnungen GT**:	8 46,00-58,00 42,00-52,00
Ausstattung**:	Kn/Kl Wohnungsgrößen m ² : 30-56 Pers.-Belegung: 1-5
Aufpreis/Zustellbett €	8,00 Nachlass Minderbelegung €: 5,00-7,00 Frühstück/Person €: 8,00



... mein Graml

Plan D4 Kurbezirk I

Maximilian Graml
Lederergasse 11
Tel. 08531 92450 · Fax 08531 924599
info@graml-bad-fuessing.de
www.graml-bad-fuessing.de

	
Preis/Tag je Wohneinheit in	01.01.–31.12.
Anzahl Wohnungen KB**:	7 28,00-46,00
Anzahl Wohnungen GT**:	9 50,00-66,00
Ausstattung**:	Kü/Kn/Kl Wohnungsgrößen m ² : 22-64 Pers.-Belegung: 1-3
Aufpreis/Zustellbett €	15,00 Nachlass Minderbelegung €: 6,00 Frühstück/Person €: -



Hotel Garni und Appartementhaus Fichtenwald

Plan D/E5 Kurbezirk I

Carola Maier
Finkenstraße 10
Tel. 08531 24010 · Fax 08531 240177
info@fichtenwald.de
www.Fichtenwald.de

s. S. 78

	
Preis/Tag je Wohneinheit in	01.01.–31.12.
Anzahl Wohnungen KB**:	8 35,00-44,00
Anzahl Wohnungen GT**:	5 39,00-55,00
Ausstattung**:	Kü/Kn/Kl Wohnungsgrößen m ² : 40-60 Pers.-Belegung: 1-3
Aufpreis/Zustellbett €	12,00 Nachlass Minderbel. €: 12,00-17,00 Frühstück/Person €: 9,50



Aparthotel Glockenspiel

Plan C4 Kurbezirk I

Gundula Egginger
Dr.-Heim-Straße 10-12
Tel. 08531 95000 · Fax 08531 950094
info@aparthotel-glockenspiel.de
www.aparthotel-glockenspiel.de

Preis/Tag je Wohneinheit in	01.04.–31.10., 26.12.–06.01.	06.01.–31.03., 01.11.–25.12.	
Anzahl Wohnungen KB**:	5	40,00-46,00	37,00-42,00
Anzahl Wohnungen GT**:	6	46,00-56,00	42,00-50,00
Ausstattung**:	Kn/Kl	Wohnungsgrößen m ² : 29-48	Pers.-Belegung: 1-5
Aufpreis/Zustellbett €:	10,00	Nachlass Minderbelegung €: 6,00	Frühstück/Person €: 8,50

Haus Tobias

Plan C4 Kurbezirk I

Tobias Hager
Ludwig-Thoma-Weg 1+3
Tel. 08531 21161
Mobil 0151 68703814
haustobias@gmx.de
www.haustobias.info

Preis/Tag je Wohneinheit in	01.01.–31.12.		
Anzahl Wohnungen KB**:	6	32,00-45,00	-
Anzahl Wohnungen GT**:	4	42,00-55,00	-
Ausstattung**:	Kü/Kl	Wohnungsgrößen m ² : 27-56	Pers.-Belegung: 1-6
Aufpreis/Zustellbett €:	10,00	Nachlass Minderbelegung €: -	Frühstück/Person €: -

Appartementhaus Elke

Plan D4 Kurbezirk I

Martin Wührer
Lederergasse 9a
Tel. 08531 249080 · Fax 08531 2490860
Mobil 0151 50767404
www.appartementhaus-elke.de

Preis/Tag je Wohneinheit in	01.04.–31.10.		
Anzahl Wohnungen KB**:	-	-	-
Anzahl Wohnungen GT**:	9	49,00	-
Ausstattung**:	Kl	Wohnungsgrößen m ² : 43-48	Pers.-Belegung: 2
Aufpreis/Zustellbett €:	-	Nachlass Minderbelegung €: -	Frühstück/Person €: -

Appartementhaus Schillerhof

Plan B/C 4 Kurbezirk I

Christoph Schiller
Safferstettener Straße 11
Tel. 08531 92130 · Fax 08531 980583
info@schillerhof.eu
www.schillerhof.info

Preis/Tag je Wohneinheit in	01.04.–31.10., 24.12.–09.01.	10.01.–31.03., 01.11.–23.12.	
Anzahl Wohnungen KB**:	9	36,00-68,00	35,00-66,00
Anzahl Wohnungen GT**:	-	-	-
Ausstattung**:	Kn	Wohnungsgrößen m ² : 18-35	Pers.-Belegung: 1-2
Aufpreis/Zustellbett €:	9,50-10,50	Nachlass Minderbelegung €: 12,00-13,00	Frühstück/Person €: 10,00

App. Haus Korbinian

Plan E9 Kurbezirk II

Annette Penzenstadler
Antoniusweg 4/Würding
Tel. 08531 2072
Mobil 0177 4212727
appfuessing@web.de
www.haus-korbinian.com

Preis/Tag je Wohneinheit in	15.03.–15.11.	01.01.–14.03., 16.11.–31.12.	
Anzahl Wohnungen KB**:	6	32,00-34,00	30,00
Anzahl Wohnungen GT**:	1	42,00	38,00
Ausstattung**:	Kl	Wohnungsgrößen m ² : 30-66	Pers.-Belegung: 1-2
Aufpreis/Zustellbett €:	-	Nachlass Minderbelegung €: 4,00	Frühstück/Person €: -

Haus „Sommer“

Plan C3 Kurbezirk I

Johann Grum
Steinreuther Straße 7
Tel. 08531 12243 · Fax 08531 317791
hansgrum@t-online.de
www.app-grum.de

Preis/Tag je Wohneinheit in	01.04.–31.10.	01.01.–31.03., 01.11.–31.12.	
Anzahl Wohnungen KB**:	-	-	-
Anzahl Wohnungen GT**:	7	44,00-47,00	39,60-42,30
Ausstattung**:	Kü/Kn/Kl	Wohnungsgrößen m ² : 39-60	Pers.-Belegung: 1-2
Aufpreis/Zustellbett €:	-	Nachlass Minderbelegung €: 5,00	Frühstück/Person €: -

Appartementhäuser Fasanenhof/Vogelweide

Plan G1/2 Kurbezirk III

Appartement-Vermietungen
Ingrid Wagner
Asperweg 5 u. 7/Eggfling
Tel. 08537 91930 · Fax 08537 9193200
info@wohnparkinntalhof.de
www.fasanenhof-bad-fuessing.de

Preis/Tag je Wohneinheit in	01.04.–31.10.	01.01.–31.03., 01.11.–31.12.	
Anzahl Wohnungen KB**:	1	28,00	25,00
Anzahl Wohnungen GT**:	6	35,00-39,00	32,00-36,00
Ausstattung**:	Kü/Kl	Wohnungsgrößen m ² : 25-45	Pers.-Belegung: 1-4
Aufpreis/Zustellbett €:	-	Nachlass Minderbelegung €: -	Frühstück/Person €: -

App. Haus Herbert und Walter

Plan F11 Kurbezirk II

Andrea Ruhmannseder
Dorfstraße 7+9/Würding
Tel. 08531 9103230
herbertundwalter@magenta.de
www.herbertundwalter.org

Preis/Tag je Wohneinheit in	01.01.–31.12.		
Anzahl Wohnungen KB**:	11	32,00-34,00	-
Anzahl Wohnungen GT**:	5	40,00	-
Ausstattung**:	Kü	Wohnungsgrößen m ² : 30-40	Pers.-Belegung: 1-3
Aufpreis/Zustellbett €:	-	Nachlass Minderbelegung €: -	Frühstück/Person €: -

** Typ: GT = Wohn- / Schlafraum getrennt, KB = Wohn- / Schlafraum kombiniert
Ausstattung: Kl = Küchenzeile, Kü = Küche, Kn = Kochnische

Alle Preise in Euro. Europreis gilt pro Tag und Wohneinheit bei einem Mindestaufenthalt von 7 Tagen.



Appartementhaus Christlmeier

Plan F11 Kurbezirk II

Anna Elisabeth Christlmeier
Thalerstraße 6 a/Würding
Tel. 08531 24678
Mobil 0175 7514684
apphaus.christlmeier@gmx.de
www.apphaus-christlmeier.de



Preis/Tag je Wohneinheit in	01.01.–31.12.		
Anzahl Wohnungen KB**:	4	30,00	-
Anzahl Wohnungen GT**:	-	-	-
Ausstattung**:	Kn/Kl	Wohnungsgrößen m²:	30 Pers.-Belegung:
Aufpreis/Zustellbett €:	-	Nachlass Minderbelegung €:10,00	Frühstück/Person €:



App. Haus Doppelhammer F**** / F***

Plan E IX Kurbezirk IV

Wolfgang Doppelhammer
Herrenstraße 28/Aigen
Tel. 08537 236 · Fax 08537 919476
doppelhammer.w@t-online.de
www.appartementhaus-doppelhammer.de



Preis/Tag je Wohneinheit in	01.01.–31.12.		
Anzahl Wohnungen KB**:	-	-	-
Anzahl Wohnungen GT**:	4	39,00	-
Ausstattung**:	Kl	Wohnungsgrößen m²:	63 Pers.-Belegung:
Aufpreis/Zustellbett €:	10,00	Nachlass Minderbelegung €:	Frühstück/Person €:



Kur-Camping Fuchs

Plan F3 Kurbezirk III

Annemarie Fuchs
Falkenstr. 14/Eggfling
Tel. 08537 356 · Fax 08537 912083
info@kurcamping-fuchs.de
www.kurcamping-fuchs.de



Preis/Tag je Wohneinheit in	01.03.–31.10, 21.12.–14.01.	15.01.–28.02, 01.11.–20.12.
Anzahl Wohnungen KB**:	-	-
Anzahl Wohnungen GT**:	4	38,00
Ausstattung**:	Kü	Wohnungsgrößen m²:
Aufpreis/Zustellbett €:	10,00	Nachlass Minderbelegung €:



Appartementhaus Helga

Plan G3 Kurbezirk III

Helmut u. Helga Schanner
Hibinger Straße 12/Eggfling
Tel. 08537 1216
appartement-helga@t-online.de



Preis/Tag je Wohneinheit in	01.01.–31.12.		
Anzahl Wohnungen KB**:	3	25,00	-
Anzahl Wohnungen GT**:	1	29,50	-
Ausstattung**:	Kü	Wohnungsgrößen m²:	38-55 Pers.-Belegung:
Aufpreis/Zustellbett €:	7,00	Nachlass Minderbelegung €:	Frühstück/Person €:



Ferienhaus Ingrid

Plan G2 Kurbezirk III

Ingrid Bauer
Sonneneck 3/Eggfling
Tel. 08537 1235
info@physio-wolfgangbauer.com



Preis/Tag je Wohneinheit in	01.01.–31.12.		
Anzahl Wohnungen KB**:	1	26,00	-
Anzahl Wohnungen GT**:	2	33,00-42,00	-
Ausstattung**:	Kü/Kn/Kl	Wohnungsgrößen m²:	27-60 Pers.-Belegung:
Aufpreis/Zustellbett €:	15,00	Nachlass Minderbelegung €:	Frühstück/Person €:



Füssinger Brauhaus „Die Hecke“

Plan C8 Kurbezirk II

Uwe Versteffen
Eitlöd 1
Tel. 08531 310730 · Fax 08531 31073292
info@die-hecke.de
www.die-hecke.de



Preis/Tag je Wohneinheit in	01.01.–31.12.		
Anzahl Wohnungen KB**:	2	60,00	-
Anzahl Wohnungen GT**:	2	75,00	-
Ausstattung**:	Kl	Wohnungsgrößen m²:	39-62 Pers.-Belegung:
Aufpreis/Zustellbett €:	18,00	Nachlass Minderbelegung €:	Frühstück/Person €:



Kastanienhof

Plan G3 Kurbezirk III

Appartement-Vermietungen
Ingrid Wagner
Obere Inntalstr. 32 b/Eggfling
Tel. 08537 91930 · Fax 08537 9193200
info@wohnparkinntalhof.de
www.app-vermietung-wagner.de



Preis/Tag je Wohneinheit in	01.04.–31.10.	01.01.–31.03, 01.11.–31.12.
Anzahl Wohnungen KB**:	-	-
Anzahl Wohnungen GT**:	4	35,00-41,00
Ausstattung**:	Kü/Kl	Wohnungsgrößen m²:
Aufpreis/Zustellbett €:	-	Nachlass Minderbelegung €:



Appartementhaus Moser

Plan F12 Kurbezirk II

Günter und Helga Moser
Untere Inntalstraße 8 a/Würding
Tel. 08531 24560 u. 08531 21670
Fax 08531 24253
info@appartementhaus-moser.de
www.appartementhaus-moser.de



Preis/Tag je Wohneinheit in	01.01.–31.12.		
Anzahl Wohnungen KB**:	3	30,00-33,00	-
Anzahl Wohnungen GT**:	1	35,00	-
Ausstattung**:	Kü/Kl	Wohnungsgrößen m²:	32-38 Pers.-Belegung:
Aufpreis/Zustellbett €:	-	Nachlass Minderbelegung €:	Frühstück/Person €:

** Typ: GT = Wohn- / Schlafraum getrennt, KB = Wohn- / Schlafraum kombiniert
Ausstattung: Kl = Küchenzeile, Kü = Küche, Kn = Kochnische

Alle Preise in Euro. Europreis gilt pro Tag und Wohneinheit bei einem Mindestaufenthalt von 7 Tagen.

↑ Appartement Helmut Schanner
Plan G3 Kurbezirk III

Helmut Schanner
Hibingerstraße 6/Eggfling
Tel. 08537 1065

Sat/KTV, Internet, P, Hund, H

Preis/Tag je Wohneinheit in	01.01. – 31.12.		
Anzahl Wohnungen KB**:	3	21,50-22,50	-
Anzahl Wohnungen GT**:	1	24,50	-
Ausstattung**:	Kü	Wohnungsgrößen m²:	32-44 Pers.-Belegung: 1-3
Aufpreis/Zustellbett €	7,50	Nachlass Minderbelegung €	5,20-8,20 Frühstück/Person €

↑ Appartementhaus Stangl
Plan F16 Kurbezirk III

Helmut u. Inge Stangl
Kirchenweg 4 + 4a/Gögging
Tel. 08538 680
info@app-stangl.de
www.app-stangl.de

Sat/KTV, Internet, P, Hund, H

Preis/Tag je Wohneinheit in	01.01. – 31.12.		
Anzahl Wohnungen KB**:	-	-	-
Anzahl Wohnungen GT**:	3	36,00-40,00	-
Ausstattung**:	Kü/Kl	Wohnungsgrößen m²:	45-57 Pers.-Belegung: 1-3
Aufpreis/Zustellbett €	10,00	Nachlass Minderbelegung €	- Frühstück/Person €

↑ Landhaus Strangmüller
Plan E9 Kurbezirk II

Birgit Resch
Untere Innentalstraße 73/Würding
Tel. 08531 21748 · Fax 08531 910162
landhaus-strangmueller@gmx.de
www.landhaus-strangmueller.de

Sat/KTV, Internet, P, Hund, H

Preis/Tag je Wohneinheit in	01.01. – 31.12.		
Anzahl Wohnungen KB**:	4	30,50-34,50	-
Anzahl Wohnungen GT**:	-	-	-
Ausstattung**:	Kl	Wohnungsgrößen m²:	32-42 Pers.-Belegung: 1-2
Aufpreis/Zustellbett €	-	Nachlass Minderbelegung €	- Frühstück/Person €

↑ Appartementhaus Pöppl
Plan B/C4 Kurbezirk I

Therese Pöppl
Safferstettener Straße 12
Tel. 08531 910661 · Fax 08531 981930
Mobil 0175 7966720
h.poepl@t-online.de

Sat/KTV, Internet, P, Hund, H

Preis/Tag je Wohneinheit in	01.04. – 31.10.		
Anzahl Wohnungen KB**:	4	26,00-41,00	-
Anzahl Wohnungen GT**:	-	-	-
Ausstattung**:	Kl	Wohnungsgrößen m²:	22-42 Pers.-Belegung: 1-2
Aufpreis/Zustellbett €	-	Nachlass Minderbelegung €	5,00 Frühstück/Person €

↑ Riedenburg - Mein Hotel in Bad Füssing
Plan E6 Kurbezirk I

Stefan Eisenreich
Inntalstraße 51
Tel. 08531 2902-0 · Fax 08531 2902-99
info@riedenburg.cc
www.riedenburg.cc

Internet, P, Hund, H

s. S. 72

Preis/Tag je Wohneinheit in	01.04. – 31.10., 26.12. – 31.12.	13.02. – 31.03., 01.11. – 26.11.	
Anzahl Wohnungen KB**:	3	40,00-62,00	36,00-55,00
Anzahl Wohnungen GT**:	1	72,00	64,00
Ausstattung**:	Kl	Wohnungsgrößen m²:	27-58 Pers.-Belegung: 1-2
Aufpreis/Zustellbett €	-	Nachlass Minderbelegung €	- Frühstück/Person €
			13,00

↑ Appartementhaus Seefeld
Plan E10 Kurbezirk II

Lydia Holzapfel
Heilmühlerweg 4/Würding
Tel. 08531 21735 · Fax 08531 980542
info@app-seefeld.de
www.app-seefeld.de

Sat/KTV, Internet, P, Hund, H

Preis/Tag je Wohneinheit in	01.04. – 31.10.	01.01. – 31.03., 01.11. – 31.12.	
Anzahl Wohnungen KB**:	3	23,00-39,00	22,50-31,50
Anzahl Wohnungen GT**:	1	43,00	36,50
Ausstattung**:	Kü/Kn/Kl	Wohnungsgrößen m²:	24-50 Pers.-Belegung: 1-2
Aufpreis/Zustellbett €	7,50	Nachlass Minderbelegung €	5,00 Frühstück/Person €

↑ Haus Brandmeier
Plan G2 Kurbezirk III

Rudolf Brandmeier
Heidwiesstraße 19/Eggfling
Tel. 08537 302
brandmeier@web.de
www.hausbrandmeier.de

Sat/KTV, Internet, P, Hund, H

Preis/Tag je Wohneinheit in	01.01. – 31.12.		
Anzahl Wohnungen KB**:	2	24,00-26,00	-
Anzahl Wohnungen GT**:	1	34,00	-
Ausstattung**:	Kü/Kl	Wohnungsgrößen m²:	27-58 Pers.-Belegung: 2-4
Aufpreis/Zustellbett €	5,00	Nachlass Minderbelegung €	- Frühstück/Person €

↑ Gästehaus Fuchs
Plan F 11 Kurbezirk II

Rudolf Fuchs
Dorfstr. 8/Würding
Tel. 08531 2001 · Fax 08531 136164
Mobil 0171 8004940
rudolf@fuchs-wuerding.de

Sat/KTV, Internet, P, Hund, H

Preis/Tag je Wohneinheit in	01.04. – 31.10.	08.01. – 31.03., 01.11. – 07.01.	
Anzahl Wohnungen KB**:	1	28,00	26,00
Anzahl Wohnungen GT**:	2	31,00	29,00
Ausstattung**:	Kl	Wohnungsgrößen m²:	28-45 Pers.-Belegung: 1-3
Aufpreis/Zustellbett €	8,00	Nachlass Minderbelegung €	4,00-5,00 Frühstück/Person €



↑ Appartementhaus Gabi

Plan G2 Kurbezirk III

Appartement-Vermietungen
Ingrid Wagner
Obere Inntalstraße 48 a/Eggfling
Tel. 08537 91930 · Fax 08537 9193200
info@wohnparkinntalhof.de
www.wohnparkinntalhof.de



Preis/Tag je Wohneinheit in	01.04. – 31.10.	01.01. – 31.03., 01.11. – 31.12.	
Anzahl Wohnungen KB**:	2	31,00	29,00
Anzahl Wohnungen GT**:	1	49,00	38,00
Ausstattung**:	Kü/Kn	Wohnungsgrößen m²:	31-70 Pers.-Belegung:
Aufpreis/Zustellbett €:	-	Nachlass Minderbelegung €:	Frühstück/Person €:

↑ Appartementhaus Hager

Plan G2 Kurbezirk III

Michael Hager
Obere Inntalstraße 47/Eggfling
Tel. 08537 287 · Fax 08537 9192425
haus.hager@t-online.de
www.App-Hager.de



Preis/Tag je Wohneinheit in	01.01. – 31.12.		
Anzahl Wohnungen KB**:	1	21,00	-
Anzahl Wohnungen GT**:	2	32,50	-
Ausstattung**:	Kü	Wohnungsgrößen m²:	46-60 Pers.-Belegung:
Aufpreis/Zustellbett €:	-	Nachlass Minderbelegung €:	Frühstück/Person €:

↑ Haus Josef Hager

Plan EV Kurbezirk IV

Carmen Kannamüller
Holzhäuser Straße 2/Irching
Tel. 08537 590, 08537 520
Mobil 0171 5043041
info@gaestehaus-josef-hager.de
www.gaestehaus-josef-hager.de



Preis/Tag je Wohneinheit in	01.01. – 31.12.		
Anzahl Wohnungen KB**:	-	-	-
Anzahl Wohnungen GT**:	3	30,00-32,00	-
Ausstattung**:	Kü/Kn/Kl	Wohnungsgrößen m²:	40-50 Pers.-Belegung:
Aufpreis/Zustellbett €:	8	Nachlass Minderbelegung €:	5,00 Frühstück/Person €:

↑ Appartement Haspelhuber

Plan G2 Kurbezirk III

Josef und Hermine Haspelhuber
Obere Inntalstr. 76/Eggfling
Tel. 08537 676
Mobil 0170 4319027
app-haspelhuber@t-online.de
www.appartement-haspelhuber.de



Preis/Tag je Wohneinheit in	01.01. – 31.12.		
Anzahl Wohnungen KB**:	-	-	-
Anzahl Wohnungen GT**:	3	27,00-36,00	-
Ausstattung**:	Kl	Wohnungsgrößen m²:	25-50 Pers.-Belegung:
Aufpreis/Zustellbett €:	10,00	Nachlass Minderbelegung €:	- Frühstück/Person €:

↑ App. Haus Werner Hauptenbuchner

Plan E VI Kurbezirk IV

Werner Hauptenbuchner
Aigener Str. 43/Irching
Tel. 08537 757 · Fax 08537 9199877
info@appartementhaus-werner-hauptenbuchner.de
www.appartementhaus-werner-hauptenbuchner.de



Preis/Tag je Wohneinheit in	01.01. – 31.12.		
Anzahl Wohnungen KB**:	-	-	-
Anzahl Wohnungen GT**:	3	27,00	-
Ausstattung**:	Kl	Wohnungsgrößen m²:	36 Pers.-Belegung:
Aufpreis/Zustellbett €:	8,00	Nachlass Minderbelegung €:	- Frühstück/Person €:

↑ Appartementhaus Kristall

Plan C4 Kurbezirk I

Georg u. Theresia Böhm
Steinreuther Straße 8 a
Tel. 08531 21932
appart-kristall@web.de
www.appartementhaus-kristall.de



Preis/Tag je Wohneinheit in	01.01. – 31.12.		
Anzahl Wohnungen KB**:	3	35,00-43,00	-
Anzahl Wohnungen GT**:	-	-	-
Ausstattung**:	Kl	Wohnungsgrößen m²:	26-38 Pers.-Belegung:
Aufpreis/Zustellbett €:	-	Nachlass Minderbelegung €:	3,00 Frühstück/Person €:

↑ Kur- und Feriencamping Max 1

Plan F3 Kurbezirk III

Doris Fuchs
Falkenstraße 12/Eggfling
Tel. 08537 96170 · Fax 08537 961710
info@campingmax.de
www.campingmax.de

Preise inkl. Thermalbad
am Campingplatz
(Das Thermalwasser
stammt aus der Therme
Geinberg/Österreich)



Preis/Tag je Wohneinheit in	01.01. – 31.12.		
Anzahl Wohnungen KB**:	-	-	-
Anzahl Wohnungen GT**:	3	42,00-59,50	-
Ausstattung**:	Kl	Wohnungsgrößen m²:	40-60 Pers.-Belegung:
Aufpreis/Zustellbett €:	-	Nachlass Minderbelegung €:	Frühstück/Person €:

s. S. 84

↑ Appartementhaus Meier

Plan E X Kurbezirk IV

Meier Appartementhaus UG (haftungsbeschränkt) & Co KG
Herrenstraße 35/Aigen
Tel. 08537 9185550
www.app-meier.de



Preis/Tag je Wohneinheit in	01.01. – 31.12.		
Anzahl Wohnungen KB**:	-	-	-
Anzahl Wohnungen GT**:	3	35,00-40,00	-
Ausstattung**:	Kü	Wohnungsgrößen m²:	38-60 Pers.-Belegung:
Aufpreis/Zustellbett €:	10,00	Nachlass Minderbelegung €:	- Frühstück/Person €:

** Typ: GT = Wohn- / Schlafraum getrennt, KB = Wohn- / Schlafraum kombiniert
Ausstattung: Kl = Küchenzeile, Kü = Küche, Kn = Kochnische

Alle Preise in Euro. Europreis gilt pro Tag und Wohneinheit
bei einem Mindestaufenthalt von 7 Tagen.

Haus Michael
Plan G2 Kurbezirk III

Elisabeth Wimmer
Am Gasl 2/Egglfing
Tel. 08537 297
Mobil 0151 27235739
wimmerhp@t-online.de
www.badfuessing-hausmichael.de

Sat/TV, GRATIS, P, H

Preis/Tag je Wohneinheit in	01.01. – 31.12.		
Anzahl Wohnungen KB**:	1	26,00	-
Anzahl Wohnungen GT**:	2	28,00-29,00	-
Ausstattung**:	Kl	Wohnungsgrößen m ² :	25-40 Pers.-Belegung: 1-4
Aufpreis/Zustellbett €	10,00	Nachlass Minderbelegung €:	- Frühstück/Person €: -

Haus Renate
Plan D4 Kurbezirk I

Johann Fritz
Lederergasse 7
Tel. 08531 92380 · Fax 08531 923837
rezeption@pension-hausrenate.de
www.pension-hausrenate.de

Sat/TV, GRATIS, A, P, EC, Rb, H

s. S. 87

Preis/Tag je Wohneinheit in	01.04. – 31.10., 20.12. – 08.01.	09.01. – 31.03., 01.11. – 19.12.	
Anzahl Wohnungen KB**:	3	49,00	47,00
Anzahl Wohnungen GT**:	-	-	-
Ausstattung**:	Kn	Wohnungsgrößen m ² :	32 Pers.-Belegung: 2-4
Aufpreis/Zustellbett €	8	Nachlass Minderbelegung €:	- Frühstück/Person €: 8

Appartementhaus Silke
Plan C3 Kurbezirk I

Feiersinger Helmuth u. Silke Simon GbR
Steinreuther Straße 12 a
Tel. 08573 9698919
Mobil 0176 19779013
hele.feier@t-online.de
www.appartementhaus-silke.com

Sat/TV, GRATIS, P, B, H

Preis/Tag je Wohneinheit in	01.01. – 31.12.		
Anzahl Wohnungen KB**:	1	33,00	-
Anzahl Wohnungen GT**:	2	37,00	-
Ausstattung**:	Kn/Kl	Wohnungsgrößen m ² :	30-55 Pers.-Belegung: 2-3
Aufpreis/Zustellbett €	7,00	Nachlass Minderbelegung €:	- Frühstück/Person €: -

Voglöder Hof
Plan D16 Kurbezirk IV

Ingrid Schnellhammer
Voglöd 7
Tel. 08538 223
info@vogloeder-hof.de
www.vogloeder-hof.de

Sat/TV, GRATIS, P, B, H, A

s. S. 87

Preis/Tag je Wohneinheit in	01.01. – 31.12.		
Anzahl Wohnungen KB**:	1	36,00	-
Anzahl Wohnungen GT**:	3	40,00	-
Ausstattung**:	Kn/Kl	Wohnungsgrößen m ² :	31-46 Pers.-Belegung: 1-2
Aufpreis/Zustellbett €	-	Nachlass Minderbelegung €:	6,00 Frühstück/Person €: 9,00

Appartement Alois Wimmer
Plan D16 Kurbezirk IV

Alois Wimmer
Voglöd 2 a
Tel. 08538 9129950, 08538 397
Mobil 0160 99475671
appartement.awimmer@t-online.de
www.appartement-wimmer.de

Sat/TV, GRATIS, P, H

Preis/Tag je Wohneinheit in	01.01. – 31.12.		
Anzahl Wohnungen KB**:	3	23,00-25,00	-
Anzahl Wohnungen GT**:	-	-	-
Ausstattung**:	Kl	Wohnungsgrößen m ² :	24-36 Pers.-Belegung: 1-3
Aufpreis/Zustellbett €	5,00	Nachlass Minderbelegung €:	5,00 Frühstück/Person €: -

Appartementhaus Wührer
Plan D/4 Kurbezirk I

Martin Wührer
Lederergasse 9
Tel. 08531 249080 · Fax 08531 2490860
Mobil 0151 50767404
www.Appartementhaus-Elke.de

Sat/TV, GRATIS, P, H, A

Preis/Tag je Wohneinheit in	01.04. – 31.10.		
Anzahl Wohnungen KB**:	2	26,00	-
Anzahl Wohnungen GT**:	2	46,00	-
Ausstattung**:	Kn	Wohnungsgrößen m ² :	28-50 Pers.-Belegung: 1-2
Aufpreis/Zustellbett €	-	Nachlass Minderbelegung €:	- Frühstück/Person €: -

Landhaus Waldesruh
Plan B10 Kurbezirk III

Georg Zwicklbauer
Weidach 1 a
Tel. 08531 21248

Sat/TV, GRATIS, P, B, H

Preis/Tag je Wohneinheit in	01.01. – 31.12.		
Anzahl Wohnungen KB**:	3	19,00-29,00	-
Anzahl Wohnungen GT**:	-	-	-
Ausstattung**:	Kn	Wohnungsgrößen m ² :	29-39 Pers.-Belegung: 1-3
Aufpreis/Zustellbett €	6,00	Nachlass Minderbelegung €:	- Frühstück/Person €: -

Appartementhaus Andreas
Plan E9 Kurbezirk II

Elfriede Wimmer
Hochrainstraße 11/Würding
Tel. 08531 21120
zum.inn@web.de
www.appartementhaus-andreas.de

Sat/TV, GRATIS, P, B, H

Preis/Tag je Wohneinheit in	01.01. – 31.12.		
Anzahl Wohnungen KB**:	-	-	-
Anzahl Wohnungen GT**:	2	33,00-35,00	-
Ausstattung**:	Kü/Kl	Wohnungsgrößen m ² :	38-46 Pers.-Belegung: 1-3
Aufpreis/Zustellbett €	7,00	Nachlass Minderbelegung €:	5,00 Frühstück/Person €: -

Erläuterung der Klassifizierung auf S. 92 – der Kooperationslogos auf S. 42–43 –
der Symbole und Ausstattungsmerkmale siehe Umschlagklapper.



Haus Beate
Plan G2 Kurbezirk III

Therese Kurzmeier
Obere Inntalstraße 67/Egglfing
Tel. 08537 507
e.materne@t-online.de



Preis/Tag je Wohneinheit in	01.01.–31.12.		
Anzahl Wohnungen KB**:	-	-	-
Anzahl Wohnungen GT**:	2	26,00-29,00	-
Ausstattung**:	Kl	Wohnungsgrößen m²: 35-52	Pers.-Belegung: 1-2
Aufpreis/Zustellbett €:	-	Nachlass Minderbelegung €:	- Frühstück/Person €:

App. im Bruckmeier-Haus
Plan C3 Kurbezirk I

Thusnelda Nöbauer
Safferstettener Straße 40
Tel. 08538 848



Preis/Tag je Wohneinheit in	01.04.–31.10.		
Anzahl Wohnungen KB**:	-	-	-
Anzahl Wohnungen GT**:	2	29,50	-
Ausstattung**:	Kü/Kl	Wohnungsgrößen m²: 40	Pers.-Belegung: 2
Aufpreis/Zustellbett €:	-	Nachlass Minderbelegung €:	- Frühstück/Person €:

Landhaus Hellmannsberger
Plan E14 Kurbezirk III

Franz Hellmannsberger jun.
Oberreuthen 16
Tel. 08538 1022
Mobil 0151 20551271
info@landhaus-hellmannsberger.de
www.landhaus-hellmannsberger.de



Preis/Tag je Wohneinheit in	01.04.–31.10.	01.01.–31.03, 01.11.–31.12.
Anzahl Wohnungen KB**:	2	29,00
Anzahl Wohnungen GT**:	-	27,00
Ausstattung**:	Kl	Wohnungsgrößen m²: 35
Aufpreis/Zustellbett €:	5,00	Nachlass Minderbelegung €:
		Frühstück/Person €:

Haus Hilgarth F***
Plan G1 Kurbezirk III

Elisabeth Seidl
Sickingergasse 8/Egglfing
Tel. 08537 736
Mobil 0151 15160959
elisabeth-seidl@t-online.de
www.haus-hilgarth.de



Preis/Tag je Wohneinheit in	01.01.–31.12.		
Anzahl Wohnungen KB**:	-	-	-
Anzahl Wohnungen GT**:	2	32,50-34,00	-
Ausstattung**:	Kü	Wohnungsgrößen m²: 45-50	Pers.-Belegung: 1-4
Aufpreis/Zustellbett €:	7,50	Nachlass Minderbelegung €:	- Frühstück/Person €:

Camping & mehr Holmernhof
Plan A4/5 Kurbezirk I

Johann und Elke Köck
Am Tennispark 10
Tel. 08531 24740 - Fax 08531 2474360
campingholmernhof@t-online.de
www.holmernhof.de



Preis/Tag je Wohneinheit in	01.04.–31.10, 23.12.–07.01.	08.01.–31.03, 01.11.–22.11.
Anzahl Wohnungen KB**:	-	-
Anzahl Wohnungen GT**:	2	52,00
Ausstattung**:	Kl	Wohnungsgrößen m²: 50
Aufpreis/Zustellbett €:	6,50	Nachlass Minderbelegung €:
		Frühstück/Person €:

Ferienhof Huber
Plan G3 Kurbezirk III

Johann Huber
Alte Innstraße 25/Egglfing
Tel. 08537 1080
ferienhof_huber@t-online.de
www.app-ferienhof-huber.de



Preis/Tag je Wohneinheit in	01.04.–31.10.	01.01.–31.03, 01.11.–31.12.
Anzahl Wohnungen KB**:	-	-
Anzahl Wohnungen GT**:	2	26,00
Ausstattung**:	Kü	Wohnungsgrößen m²: 60
Aufpreis/Zustellbett €:	-	Nachlass Minderbelegung €:
		Frühstück/Person €:

Waldhof Pilzwegger App.
Plan C8 Kurbezirk II

Gabi Pilzwegger
Eitlöd 2
Tel. 08531 978381
gabi-pilzwegger@t-online.de
www.waldhof-pilzwegger.de



Preis/Tag je Wohneinheit in	01.04.–31.10.	01.01.–31.03, 01.11.–31.12.
Anzahl Wohnungen KB**:	1	30,00
Anzahl Wohnungen GT**:	-	25,00
Ausstattung**:	Kn	Wohnungsgrößen m²: 29
Aufpreis/Zustellbett €:	-	Nachlass Minderbelegung €:
		Frühstück/Person €:

Gäste- u. Appartementhaus Roswitha Huber
Plan F12 Kurbezirk II

Roswitha Huber
Hartkirchener Straße 7/Würding
Tel. 08531 21548
roswitha-huber@web.de
www.roswitha-huber.de



Preis/Tag je Wohneinheit in	01.01.–31.12.		
Anzahl Wohnungen KB**:	1	49,00	-
Anzahl Wohnungen GT**:	1	52,00	-
Ausstattung**:	Kü	Wohnungsgrößen m²: 34-40	Pers.-Belegung: 2
Aufpreis/Zustellbett €:	-	Nachlass Minderbelegung €:	- Frühstück/Person €:

s. S. 90

** Typ: GT = Wohn- / Schlafraum getrennt, KB = Wohn- / Schlafraum kombiniert
Ausstattung: Kl = Küchenzeile, Kü = Küche, Kn = Kochnische

Alle Preise in Euro. Europreis gilt pro Tag und Wohneinheit bei einem Mindestaufenthalt von 7 Tagen.



Appartementhaus „Josefiburg“

Plan E IX Kurbezirk IV

Josef Wenzl
Leonhardiweg 3/Aigen
Tel. 08537 919161 · Fax 08537 919162
josefiburg@t-online.de
www.josefi-burg.de



Preis/Tag je Wohneinheit in	01.01.–31.12.		
Anzahl Wohnungen KB**:	-	-	-
Anzahl Wohnungen GT**:	1	35,00	-
Ausstattung**:	Kü	Wohnungsgrößen m ² : 75	Pers.-Belegung: 2-5
Aufpreis/Zustellbett €:	10,00	Nachlass Minderbelegung €:	- Frühstück/Person €:



Haus Kotlik

Plan G/H2 Kurbezirk III

Ingrid Kotlik
Troidlerweg 17/Egglfing
Tel. 08537 743 · Fax 08537 743
hauskotlik@gmx.de



Preis/Tag je Wohneinheit in	01.01.–31.12.		
Anzahl Wohnungen KB**:	-	-	-
Anzahl Wohnungen GT**:	1	36,00	-
Ausstattung**:	Kü	Wohnungsgrößen m ² : 90	Pers.-Belegung: 2-4
Aufpreis/Zustellbett €:	5,00	Nachlass Minderbelegung €:	- Frühstück/Person €: 5,00

s. S. 89



Haus Lissi

Plan D17 Kurbezirk IV

Gerhard und Yvonne Obermeier
Voglöd 8
Tel. 08538 460
Mobil 0157 51351107
haus-lissi@web.de
www.haus-lissi.de



Preis/Tag je Wohneinheit in	01.02.–31.10.	25.12.–07.01.	
Anzahl Wohnungen KB**:	1	44,00	48,00
Anzahl Wohnungen GT**:	-	-	-
Ausstattung**:	Kl	Wohnungsgrößen m ² : 35	Pers.-Belegung: 1-2
Aufpreis/Zustellbett €:	-	Nachlass Minderbelegung €: 6,00	Frühstück/Person €: 6,00

s. S. 91



Appartementhaus Scholz

Plan G3 Kurbezirk III

Angela Scholz
Alte Innstraße 27/Egglfing
Tel. 08537 318 · Fax 08537 318
scholz.egglfing@t-online.de
www.apartment-scholz.de



Preis/Tag je Wohneinheit in	01.04.–31.10.	01.01.–31.03, 01.11.–31.12.	
Anzahl Wohnungen KB**:	-	-	-
Anzahl Wohnungen GT**:	1	30,00	28,00
Ausstattung**:	Kü	Wohnungsgrößen m ² : 47	Pers.-Belegung: 1-2
Aufpreis/Zustellbett €:	-	Nachlass Minderbelegung €: 5,00	Frühstück/Person €:



Appartement Sonnenschein

Plan F10 Kurbezirk II

Karola Glibuer
Untere Innalstraße 53/Würding
Mobil 0163 4956414
sonnenschein0156@web.de



Preis/Tag je Wohneinheit in	01.04.–04.10.	01.01.–31.03, 05.10.–22.12.	23.12.–07.01.
Anzahl Wohnungen KB**:	1	50,00	40,00
Anzahl Wohnungen GT**:	-	-	-
Anzahl Wohnungen GT**:	-	-	-
Anzahl Wohnungen GT**:	-	-	-
Ausstattung**:	Kü	Wohnungsgrößen m ² : 45	Pers.-Belegung: 1-4
Aufpreis/Zustellbett €:	10,00	Nachlass Minderbelegung €: 20,00-35,00	Frühstück/Person €:



Haus Toni

Plan G2 Kurbezirk III

Irina Weber
Pichlstraße 4/Egglfing
Tel. 08537 9199973
Mobil 0151 15250705
info@haustoni.de
www.ferienwohnung-therme.de



Preis/Tag je Wohneinheit in	01.01.–31.12.		
Anzahl Wohnungen KB**:	-	-	-
Anzahl Wohnungen GT**:	1	48,00	-
Ausstattung**:	Kü	Wohnungsgrößen m ² : 60	Pers.-Belegung: 2-3
Aufpreis/Zustellbett €:	12,00	Nachlass Minderbelegung €:	- Frühstück/Person €:



Haus Volk

Plan E9 Kurbezirk II

Maria-Luise Volk
Hochrainstraße 8/Würding
Tel. 08531 22937 · Fax 08531 247919



Preis/Tag je Wohneinheit in	01.03.–31.10.		
Anzahl Wohnungen KB**:	-	-	-
Anzahl Wohnungen GT**:	1	31,00	-
Ausstattung**:	Kl	Wohnungsgrößen m ² : 40	Pers.-Belegung: 2
Aufpreis/Zustellbett €:	-	Nachlass Minderbelegung €:	- Frühstück/Person €:



Haus Wenig

Plan G2 Kurbezirk III

Franz Wenig
Obere Innalstraße 71/Egglfing
Tel. 08537 8419882
Mobil 0160 6348004
ferienwohnungwenigfranz@gmx.de



Preis/Tag je Wohneinheit in	30.04.–29.09.	01.01.–29.04, 30.09.–31.12.	
Anzahl Wohnungen KB**:	-	-	-
Anzahl Wohnungen GT**:	1	32,00	38,00
Ausstattung**:	Kü	Wohnungsgrößen m ² : 50	Pers.-Belegung: 2-3
Aufpreis/Zustellbett €:	8,00	Nachlass Minderbelegung €:	- Frühstück/Person €:

** Typ: GT = Wohn- / Schlafraum getrennt, KB = Wohn- / Schlafraum kombiniert
Ausstattung: Kl = Küchenzeile, Kü = Küche, Kn = Kochnische

Alle Preise in Euro. Europreis gilt pro Tag und Wohneinheit bei einem Mindestaufenthalt von 7 Tagen.

Ferienhaus Ainsen
Plan A6 Kurbezirk II

Markus Löw
Ainsen 1
Mobil 0174 8324488
ferienhaus-ainsen@t-online.de
www.ferienhaus-ainsen.de

Sat/TV, Internet GRATIS, P, Fahrrad, Grill, Hund, Katze

Preis/Tag je Wohneinheit in	01.01.–31.12.		
Anzahl Wohnungen KB**:	-	-	-
Anzahl Wohnungen GT**:	1	50,00	-
Ausstattung**:	Kü	Wohnungsgrößen m²:	88 Pers.-Belegung: 1-3
Aufpreis/Zustellbett €	-	Nachlass Minderbelegung €:	- Frühstück/Person €:

Haus Schloßwiese
Plan E IX Kurbezirk IV

Inge Gentner
Schloßwiese 5 a/Aigen
Tel. 08537 3070133 · Fax 08537 3070135
Mobil 0171 674 0518
gentner-@outlook.com
<https://haus-schlosswiese-bad-fuessing.obsg.de>

Sat/TV, Internet GRATIS, P, Auto, Fahrrad, Grill, Hund, Katze, Aussenbelegungsplatz, Sauna

Preis/Tag je Wohneinheit in	01.01.–31.12.		
Anzahl Wohnungen KB**:	-	-	-
Anzahl Wohnungen GT**:	1	65,00	-
Ausstattung**:	Kü	Wohnungsgrößen m²:	70 Pers.-Belegung: 1-2
Aufpreis/Zustellbett €	-	Nachlass Minderbelegung €:	- Frühstück/Person €:



Kategorie C

Kategorie D

Campingplätze

Abgegrenztes Gelände, das jedermann zum Aufstellen von mitgebrachten Wohnwägen, Wohnmobilen oder Zelten zugänglich ist.



DTV-Campingplatz-Klassifizierung

C★ Einfach

Einfach und zweckmäßig in der Ausstattung bzw. im Gesamteindruck.

C★★ Zweckmäßig

Zweckmäßig und gut in der Ausstattung bzw. im Gesamteindruck, mit mittlerem Komfort. Einrichtungen in guter Qualität.

C★★★ Komfortabel

Gesamtausstattung, Gesamteindruck mit gutem Komfort. Einrichtungen von besserer Qualität.

C★★★★ Erstklassig

Erstklassig in der Gesamtausstattung bzw. im Gesamteindruck, mit gehobenem Komfort. Einrichtungen in gehobener und gepflegter Qualität.

C★★★★★ Exklusiv

Exklusiv in der Gesamtausstattung bzw. im Gesamteindruck, hochwertiger/erstklassiger Komfort. Großzügige Einrichtungen in besonderer Qualität.

Die Klassifizierung erfolgt nach den Richtlinien des Deutschen Tourismusverbandes (DTV) www.deutschtourismusverband.de. Die im Verzeichnis den Beherbergungsbetrieben, privaten Anbietern und Campingplätzen zugeordneten Sterne sind das Ergebnis einer freiwilligen Klassifizierung durch die Landesverbände des Gastgewerbes, des Campingwesens und der Tourismusorganisationen. **Gültigkeit bei Drucklegung.**

Erläuterung der Klassifizierung auf Seite 129 – der Kooperationslogos auf Seite 42–43 – der Symbole und Ausstattungsmerkmale siehe Umschlagklapper.

**Campingplatz Holmernhof C★★★★★**

Plan A4/5 Kurbezirk I, 160 Stellplätze

**„Der Kur- und Wellnesscampingplatz“ in Bad Füssing**

Direkt am Ort gelegen, nur 300 m zur Therme Eins, wo Sie 12 Therapiebecken mit 2.500 m² Wasserfläche erwarten, „Thermalbadespaß“ pur! Modernste Praxis für physikalische Therapie am Platz, eigene Kosmetikfarm. Super Sanitärgebäude „Innauen“ und „Landleben“. Uriger Biergarten „Seinerzeit“. Sportfreibad.

- Eigene Bäderbushaltestelle!
- Vom DTV und DCC mit 5 Sternen ausgezeichnet, ADAC empfohlen. EMHC – Wohlfühlplatz, Premiumcampingplatz, Camping Info Award.
- Klimaneutraler Betrieb, Eco-Camping ausgezeichnet, Ecolabel zertifiziert. DCC/CCI 10 % Rabatt auf Personengebühr, verschiedene Winterangebote. Super Pauschalangebote!
- Einer der besten Campingplätze Europas.

Johann und Elke Köck
Am Tennispark 10
Tel. 08531 24740
Fax 08531 2474360
campingholmernhof@t-online.de
www.holmernhof.de

**Kur-Campingplatz Riedlhof**

Plan C3 Kurbezirk I, 26 Stellplätze

**Anreisen, Entspannen, Wohlfühlen**

Praxis für Physiotherapie, Ver- und Entsorgungsstation, Chemikalienausguss, Camping-Gas, behindertengerechte Sanitäreinrichtungen, Duschen frei, Aufenthaltsraum mit Getränkeautomaten, Münz-Waschmaschine und Trockner, Wellnessbereich mit Sauna + Infrarot-Wärmekabine, WLAN kostenfrei. Einkaufsmöglichkeit und Restaurant in unmittelbarer Nähe.

- 01.11. – 28.02. 10 % Winterrabatt.
- Stellgebühr inkl. 1 Pers. 9,40 €, je weitere Pers. 4,80 €.
- Auf Wunsch mit Frühstücksbuffet und Brötchenservice.

Markus u. Elisabeth Göschl
Bachstraße 23
Tel. 08531 92390
Fax 08531 923933
riedlhof@t-online.de
www.riedlhof.de

**Kur- und Feriencamping Max 1 C★★★★★**

Plan F3 Kurbezirk III, 168 Stellplätze

Doris Fuchs
Falkenstraße 12/Egglfing
Tel. 08537 96170
Fax 08537 961710
info@campingmax.de
www.campingmax.de

Der Campingplatz mit neuer Thermal-Badelandschaft und Saunabereich

Komfortstellplätze mit Strom-, Wasser-, Kanal-, Fernseh-, Telefon- und Internetanschluss. Modernste Sanitäranlage, behindertengerechte Einrichtungen, Gesundheits-, Fitness- und Wellnesszentrum, Gaststätte mit Biergarten, Kiosk, Camping-Gas, Fernseh- und Aufenthaltsraum, Waschsalon, Naturbadesee u.v.m.

Kurzparkzone, Ver- und Entsorgungsstation für Wohnmobile. Eigene Bäderbushaltestelle.

- Empfohlen von DCC und ADAC (Auszeichnung 2014). **Ausgezeichnet mit 5 Sternen vom Deutschen Tourismusverband.** Ausgezeichnet mit dem Eco-Camping Award 2018.
- Stellgebühr inkl. 1 Person 21,90 € – 23,90 € inkl. Thermalbadgebühr in der hauseigenen Thermalbadelandschaft. Je weitere Person 10,50 € – 11,50 € (Duschen, Warmwasser, Naturbadesee – frei.)
- DCC/CCI 10 % Rabatt auf Personengebühr (DCC-Vertragsplatz).
- Winterangebote 06.11. – 24.03. bis zu 35 % Rabatt.
Fragen Sie nach unseren Pauschal-Wohlfühlangeboten.

Preise inkl. Thermalbad am Campingplatz (Das Thermalwasser stammt aus der Therme Geinberg/Österreich)





Kur-Camping Fuchs C★★★★

Plan F3 Kurbezirk III, 75 Stellplätze

Annemarie Fuchs
Falkenstr. 14/Egglfing
Tel. 08537 356
Fax 08537 912083
info@kurcamping-fuchs.de
www.kurcamping-fuchs.de

- Ver- und Entsorgungsstation für Chemikalienausguss, Camping-Gas, Praxis für physikalische Therapie, Gaststätte und Kiosk + Restaurant, Mittwoch Ruhetag. Freitag Grillfest mit Live-Musik. Sanitäranlagen, alle Plätze Wasser-, Kanal-, Strom- und Sat-Anschlüsse. Behindertennasszelle, Internetanschluss für jeden Platz (WLAN), Swimmingpool solarbeheizt, Aufenthaltsraum + TV.
- Wohnmobil-Stellplätze – bei der Einfahrt – 14,00 €/Nacht. Vom 01.04.–30.06. und vom 01.09.–15.10. (Hauptsaison) 16,00 €/Nacht, inkl. 2 Personen und Haustiere und Sanitäranlagenbenutzung.
- Stellgebühr inkl. 1 Person 14,50 €, je weitere Person 7,00 €, Dusche frei.
- Vom DCC und ADAC empfohlen. Ausgezeichnet mit 4 Sternen. DCC-Vertragsplatz 10 % Rabatt auf Pers. Vom 01.07.–31.08. 10 % Zusatzrabatt auf Stellplatz.
- Winterangebote vom 15.10.–31.03.: 21 Nächte bleiben – 14 Tage bezahlen, 28 Nächte bleiben – 19 Tage bezahlen, bei kürzerer Verweildauer 20 % auf Person + Stellplatz, bei 14 Tagen 1x 5 kg Gas gratis, bei 21 Tagen 1x 11 kg Gas gratis, bei 28 Tagen 1x 5 kg + 1x 11 kg Gas gratis.
Bäderbushaltestelle (stündlich kostenlos). Fordern Sie unseren Prospekt mit Pauschalangeboten und einen Übernachtungsgutschein bei uns an.



Camping Belinda

Plan A5/6 Kurbezirk II, 9 Stellplätze

Stefan Gansmeier
Angering 4
Tel. 08531 22939
Mobil 0151 26203387

- Ver- und Entsorgungsstation/en, Chemikalienausguss, Stromanschluss
- Stellgebühr 13,00 €, inkl. 2 Personen
- Dusche frei. Waschmaschine, Trockner
Durchgehend geöffnet.



Camping Fischer

Plan F5 Kurbezirk I, 3 Stellplätze

Waltraud Fischer
Wies 2
Tel. 08537 424
Fax 08537 588
info@camping-fischer.de
www.camping-fischer.de

- Ver- und Entsorgungsstation, Dusche, WC, Chemikalienausguss, Waschmaschine, Geschirrspüle, Getränkeautomat, Brötchenservice, WLAN-Nische gratis!
- Stellplatz mit Strom sowie Fernsehanschluss. Für sämtliche Campingstellplätze ein extra Stellplatz für PKW (kostenlos) außerhalb vom Campingplatz.
- Geöffnet: 15.03.–31.10.
Stellgebühr: 13,50 € inkl. 2 Personen,
je weitere Person 4,50 €,
Strom nach Zähler, zuzüglich Kurtaxe



Camping Lindinger

Plan C0 Kurbezirk III, 3 Stellplätze

Maria u. Katharina Lindinger
Thierham 2
Tel. 08537 258

- Dusche, Toiletten, Stromanschluss, sehr großzügige Stellplätze, direkt am Golfplatz, Chemikalienausguss
- Geöffnet: 01.04.–31.10.
Stellgebühr: 10,00 € (2 Personen)
Strom nach Zähler, zuzüglich Kurtaxe



GASTAUFNAHMEBEDINGUNGEN DER GASTGEBER IN BAD FÜSSING

Sehr geehrte Gäste,
der **Kur- & Gästeservice Bad Füssing, Rechtsträger Gemeinde Bad Füssing, – nachstehend „K&G-BF“ abgekürzt** – veröffentlicht im Gastgeberverzeichnis und über den Internetauftritt www.bad-fuessing.de Unterkunftsangebote seiner gewerblichen Beherbergungsbetriebe und Privatvermieter, **nachstehend einheitlich „Gastgeber“ genannt**. Die nachfolgenden Gastaufnahmebedingungen werden, soweit wirksam vereinbart, Inhalt des im Buchungsfall zwischen dem Gast und dem Gastgeber zu Stande kommenden Gastaufnahmevertrags und regeln das Vertragsverhältnis zwischen Ihnen als Gast und dem Gastgeber. **Bitte lesen Sie diese Bedingungen daher sorgfältig durch. Gastgeber und Gast können Vereinbarungen treffen, die von diesen Gastaufnahmebedingungen abweichen, diese ergänzen oder abändern.**

1. Stellung der K&G-BF

- 1.1. Der **K&G-BF** ist Betreiber der jeweiligen Internetauftritte bzw. Herausgeber entsprechender Gastgeberverzeichnisse, Kataloge, Flyer oder sonstiger Printmedien und Onlineauftritte, soweit er dort als Herausgeber/Betreiber ausdrücklich bezeichnet ist.
- 1.2. Soweit der **K&G-BF** weitere Leistungen der Gastgeber vermittelt, die keinen erheblichen Anteil am Gesamtwert der Leistungen des Gastgebers ausmachen und weder ein wesentliches Merkmal der Leistungszusammenstellung des Gastgebers oder des **K&G-BF** selbst darstellen noch als solches beworben werden, hat der **K&G-BF** lediglich die Stellung eines Vermittlers..
- 1.3. Der **K&G-BF** hat als Vermittler die Stellung eines Anbieters verbundener Reiseleistungen, soweit nach den gesetzlichen Vorschriften des § 651w BGB die Voraussetzungen für ein Angebot verbundener Reiseleistungen des **K&G-BF** vorliegen.
- 1.4. Unbeschadet der Verpflichtungen des **K&G-BF** als Anbieter verbundener Reiseleistungen (insbesondere Übergabe des gesetzlich vorgesehenen Formblatts und Durchführung der Kundengeldabsicherung im Falle einer Inkassotätigkeit des **K&G-BF**) und der rechtlichen Folgen bei Nichterfüllung dieser gesetzlichen Verpflichtungen ist der **K&G-BF** im Falle des Vorliegens der Voraussetzungen nach 1.2. oder 1.3. weder Reiseveranstalter noch Vertragspartner des im Buchungsfall zu Stande kommenden Gastaufnahmevertrages. Er haftet daher nicht für die Angaben des Gastgebers zu Preisen und Leistungen, für die Leistungserbringung selbst sowie für Leistungsmängel. Eine etwaige Haftung des **K&G-BF** aus dem Vermittlungsvertrag und aus gesetzlichen Bestimmungen, insbesondere nach zwingenden Vorschriften über Teledienste und den elektronischen Geschäftsverkehr bleibt hiervon unberührt.
- 1.5. Die vorliegenden Geschäftsbedingungen gelten, soweit wirksam vereinbart, für Gastaufnahmeverträge, bei denen Buchungsgrundlagen die von **K&G-BF** herausgegebenen Gastgeberverzeichnisse, Kataloge oder Unterkunftsangebote in Internetauftritten sind.
- 1.6. Den Gastgebern bleibt es vorbehalten, mit dem Gast andere als die vorliegenden Gastaufnahmebedingungen zu vereinbaren oder ergänzende oder abweichende Vereinbarungen zu den vorliegenden Gastaufnahmebedingungen zu treffen.

2. Vertragsschluss; Alternative Streitbeilegung

- 2.1. Für **alle Buchungsarten** gilt:
 - a) **Grundlage des Angebots des Gastgebers und der Buchung des Gastes** sind die Beschreibung der Unterkunft und die ergänzenden Informationen in der Buchungsgrundlage (z.B. Ortsbeschreibungen, Klassifizierungserläuterungen) soweit diese dem Gast bei der Buchung vorliegen.
 - b) Der **K&G-BF** weist darauf hin, dass nach den gesetzlichen Vorschriften (§ 312g Abs. 2 Satz 1 Ziff. 9 BGB) bei Gastaufnahmeverträgen (Verträge über Unterkünfte mit und ohne Zusatzleistungen), auch wenn diese im Wege des Fernabsatzes (telefonisch, online, per Fax, per E-Mail oder über das Internet) abgeschlossen wurden, **kein Widerrufsrecht des Gastes besteht** sondern die auf den Gastaufnahmevertrag anwendbaren gesetzlichen Regelungen des Mietvertragsrechts über die Nichtinanspruchnahme von Mietleistungen (insbesondere § 537 BGB) gelten (Siehe hierzu auch Ziff. 5 dieser Gastaufnahmebedingungen). Ein Widerrufsrecht besteht jedoch, wenn der Gastaufnahmevertrag außerhalb von Geschäftsräumen geschlossen worden ist, es sei denn, die mündlichen Verhandlungen, auf denen der Vertragsschluss beruht, sind auf vorhergehende Bestellung von Ihnen als Verbraucher geführt worden; im letztgenannten Fall besteht ein Widerrufsrecht ebenfalls nicht.
- 2.2. Für die Buchung, die **mündlich, telefonisch, schriftlich, per E-Mail oder per Telefax** erfolgt, gilt:
 - a) Mit der Buchung bietet der Gast dem Gastgeber den Abschluss des Gastaufnahmevertrages **verbindlich** an.
 - b) Der Vertrag kommt mit dem Zugang der Annahmeerklärung des Gastgebers (Buchungsbestätigung) beim Gast zustande. Sie bedarf keiner bestimmten Form, mit der Folge, **dass auch mündliche und telefonische erfolgte Buchungen für den Gast und den Gastgeber rechtsverbindlich sind**. Der Gast erhält jedoch bei mündlichen oder telefonischen Buchungen eine schriftliche Ausfertigung der Buchungsbestätigung übermittelt. Die Rechtsverbindlichkeit der mündlich oder telefonisch erfolgten Buchung ist jedoch nicht davon abhängig, dass dem Gast diese schriftliche Ausfertigung der Buchungsbestätigung tatsächlich zugeht.
 - c) Unterbreitet der Gastgeber jedoch auf Wunsch des Gastes ein vom Gastgeber **ausdrücklich als verbindlich bezeichnetes Angebot** mit konkreten Leistungen und Preisen, so liegt darin, abweichend von der vorstehenden Regelung, ein **verbindliches Vertragsangebot des Gastgebers** an den Gast, bzw. den Auftraggeber, soweit es sich nicht um eine unverbindliche Auskunft über

verfügbare Unterkünfte und Preise handelt. In diesem Fall kommt der Vertrag, ohne dass es einer entsprechenden Rückbestätigung durch den Gastgeber bedarf, zu Stande, wenn der Gast, bzw. der Auftraggeber dieses Angebot innerhalb der im Angebot gegebenenfalls genannten Frist ohne Einschränkungen, Änderungen oder Erweiterungen durch ausdrückliche Erklärung, Anzahlung, Restzahlung oder Inanspruchnahme der Unterkunft annimmt. Dem Gast wird der Eingang seiner Annahmeerklärung im Regelfall durch den Gastgeber bestätigt.

- 2.3. Bei Buchungen, **die im Internet erfolgen**, gilt für den Vertragsabschluss:
 - a) Mit Betätigung des Buttons (der Schaltfläche) „**zahlungspflichtig buchen**“ bietet der Gast dem Gastgeber den Abschluss des Gastaufnahmevertrages verbindlich an. Dem Gast wird der Eingang seiner Buchung unverzüglich auf elektronischem Weg bestätigt.
 - b) Die Übermittlung des Vertragsangebots durch Betätigung des Buttons "zahlungspflichtig buchen" **begründet keinen Anspruch des Gastes auf das Zustandekommen eines Gastaufnahmevertrages entsprechend seiner Buchungsangaben**. Der Gastgeber ist vielmehr frei in seiner Entscheidung, das Vertragsangebot des Gastes anzunehmen oder nicht.
 - c) Der Vertrag kommt durch den **Zugang der Buchungsbestätigung** beim Gast zu Stande.
- 2.4. **K&G-BF** weist im Hinblick auf das Gesetz über Verbraucherstreitbeilegung darauf hin, dass **K&G-BF** nicht an einer freiwilligen Verbraucherstreitbeilegung teilnimmt. Sofern eine Verbraucherstreitbeilegung nach Drucklegung dieser Gastaufnahmebedingungen für **K&G-BF** verpflichtend würde, informiert **K&G-BF** die Verbraucher hierüber in geeigneter Form. **K&G-BF** weist für alle Verträge, die im elektronischen Rechtsverkehr geschlossen wurden, auf die europäische Online-Streitbeilegungs-Plattform <https://ec.europa.eu/consumers/odr/> hin.

3. Preise und Leistungen

- 3.1. Die vom Gastgeber geschuldeten Leistungen ergeben sich ausschließlich aus dem Inhalt der Buchungsbestätigung, den Angaben zur Unterkunft und den Leistungen des Gastgebers in der Buchungsgrundlage sowie aus etwa ergänzend mit dem Gast ausdrücklich getroffenen Vereinbarungen.
- 3.2. Die in der Buchungsgrundlage (Gastgeberverzeichnis, Katalog, Internetauftritt) angegebenen Preise sind Endpreise und schließen die gesetzliche Mehrwertsteuer und alle Nebenkosten ein. Die Preise gelten, soweit nicht ausdrücklich etwas anderes angegeben ist, bei Buchung eines Zimmers pro Person, bei Ferienwohnungen/Appartements pro Wohneinheit. Gesondert anfallen und ausgewiesen sein können Kurtaxe oder Entgelte für verbrauchsabhängig abgerechnete Leistungen (z.B. Strom, Gas, Wasser, Kaminholz) und für Wahl- und Zusatzleistungen, die erst vor Ort gebucht oder in Anspruch genommen werden.

4. Zahlung

- 4.1. Nach Vertragsschluss (Zugang der Buchungsbestätigung beim Gast, beziehungsweise Eingang der Annahmeerklärung des Gastes beim Gastgeber bei zuvor unterbreitetem Angebot) kann der Gastgeber in der Buchungsbestätigung bzw. einer Anzahlungsrechnung eine Anzahlung von bis zu 20 % des Gesamtpreises einschließlich aller Nebenleistungen verlangen, soweit im Einzelfall keine anderweitige Vereinbarung getroffen wurde.
- 4.2. Die Restzahlung ist zum Aufenthaltsende an den Gastgeber zu entrichten, soweit im Einzelfall nichts anderes vereinbart ist.
- 4.3. Bei Buchungen, die kürzer als sieben Werktage vor Belegungsbeginn erfolgen, ist die Anzahlung an den Beherbergungsbetrieb bei der Ankunft, die Restzahlung beim Aufenthaltsende zu entrichten.
- 4.4. Zahlungen in Fremdwährungen und mit Verrechnungsscheck sind nicht möglich. Kreditkartenzahlungen sind nur möglich, wenn dies vereinbart oder vom Gastgeber allgemein durch Aushang angeboten wird. Zahlungen am Aufenthaltsende sind nicht durch Überweisung möglich.

5. Rücktritt und Nichtanreise

- 5.1. Im Falle des Rücktritts oder der Nichtanreise bleibt der Anspruch des Gastgebers auf Bezahlung des vereinbarten Aufenthaltspreises einschließlich des Verpflegungsanteils und der Entgelte für Zusatzleistungen, bestehen.
- 5.2. Der Gastgeber hat sich im Rahmen seines gewöhnlichen Geschäftsbetriebs, und unter Berücksichtigung des besonderen Charakters der gebuchten Unterkunft (z. B. Nichtraucherzimmer, Familienzimmer) um eine anderweitige Verwendung der Unterkunft zu bemühen.
- 5.3. Der Gastgeber hat sich Einkünfte aus einer anderweitigen Belegung und, soweit diese nicht möglich sind, ersparte Aufwendungen auf seinen Anspruch nach Ziffer 5.1. anrechnen zu lassen.

5.4. Nach den von der Rechtsprechung anerkannten Prozentsätzen für die Bemessung ersparter Aufwendungen, hat der Gast, bzw. der Auftraggeber an den Gastgeber die folgenden Beträge zu bezahlen, jeweils bezogen auf den gesamten Preis der Unterkunftsleistungen (einschließlich aller Nebenkosten, jedoch ohne Kurtaxe):

- Bei Ferienwohnungen/Unterkünften ohne Verpflegung **90%**
- Bei Übernachtung/Frühstück **80%**
- Bei Halbpension **70%**
- Bei Vollpension **60%**

5.5. Dem Gast/dem Auftraggeber bleibt es ausdrücklich vorbehalten, dem Gastgeber nachzuweisen, dass seine ersparten Aufwendungen wesentlich höher sind, als die vorstehend berücksichtigten Abzüge, bzw. dass eine anderweitige Verwendung der Unterkunftsleistungen stattgefunden hat. Im Falle eines solchen Nachweises sind der Gast, bzw. der Auftraggeber nur verpflichtet, den entsprechend geringeren Betrag zu bezahlen.

5.6. Der Abschluss einer Reiserücktrittskostenversicherung wird dringend empfohlen.

6. An- und Abreise

6.1. Die Anreise des Gastes hat zum vereinbarten Zeitpunkt, ohne besondere Vereinbarung spätestens bis 18:00 Uhr zu erfolgen.

6.2. Für spätere Anreisen gilt:

a) Der Gast ist verpflichtet dem Gastgeber spätestens bis 18:00 Uhr oder zum vereinbarten Anreisezeitpunkt Mitteilung zu machen, falls er verspätet anreist oder die gebuchte Unterkunft bei mehrtägigen Aufenthalten erst an einem Folgetag beziehen will. Erfolgt eine fristgerechte Mitteilung nicht, ist der Gastgeber berechtigt, die Unterkunft anderweitig zu belegen. Für die Zeit der Nichtbelegung gelten die Bestimmungen über den Rücktritt bzw. die Nichtanreise des Gastes in diesem Gastaufnahmbedingungen entsprechend.

b) Für Belegungszeiten, in denen der Gast aufgrund verspäteter Anreise die Unterkunft nicht in Anspruch nimmt, gelten die Bestimmungen über den Rücktritt bzw. die Nichtanreise des Gastes in diesem Gastaufnahmbedingungen entsprechend. Der Gast hat für solche Belegungszeiten keine Zahlungen an den Gastgeber zu leisten, wenn der Gastgeber vertraglich oder gesetzlich für die Gründe der späteren Ankunft bzw. der Nichtbelegung einzustehen hat.

6.3. Die Freimachung der Unterkunft des Gastes hat zum vereinbarten Zeitpunkt, ohne besondere Vereinbarung spätestens bis 12:00 Uhr des Abreisetaages zu erfolgen. Bei nicht fristgemäßer Räumung der Unterkunft kann der Gastgeber eine entsprechende Mehrvergütung verlangen. Die Geltendmachung eines weitergehenden Schadens bleibt dem Gastgeber vorbehalten.

7. Pflichten des Gastes; Kündigung durch den Gast; Kündigung durch den Gastgeber;

7.1. Der Gast ist verpflichtet, auftretende Mängel und Störungen unverzüglich dem Gastgeber anzuzeigen und Abhilfe zu verlangen. Eine Mängelanzeige, die nur gegenüber dem **K&G-BF** erfolgt, ist nicht ausreichend. Unterbleibt die Mängelanzeige schuldhaft, können Ansprüche des Gastes ganz oder teilweise entfallen.

7.2. Der Gast kann den Vertrag bei erheblichen Mängeln oder Störungen kündigen. Er hat zuvor dem Gastgeber im Rahmen der Mängelanzeige eine angemessene Frist zu Abhilfe zu setzen, es sei denn, dass die Abhilfe unmöglich ist, vom Gastgeber verweigert wird oder die sofortige Kündigung durch ein besonderes, dem Gastgeber erkennbares Interesse des Gastes sachlich gerechtfertigt oder aus solchen Gründen die Fortsetzung des Aufenthalts objektiv unzumutbar ist.

7.3. Der Gastgeber kann den Gastaufnahmevertrag ohne Einhaltung einer Frist kündigen, wenn der Gast ungeachtet einer Abmahnung des Gastgebers den Betrieb des Gastgebers, bzw. die Durchführung des Aufenthalts oder andere Gäste nachhaltig stört oder wenn er sich in solchem Maß vertragswidrig verhält, dass die sofortige Aufhebung des Vertrages gerechtfertigt ist. Kündigt der Gastgeber Reiseveranstalter, so gelten für den Zahlungsanspruch des Gastgebers die Bestimmungen über den Rücktritt und die Nichtanreise des Gastes entsprechend.

8. Besondere Regelungen im Zusammenhang mit Pandemien (insb. Coronavirus)

8.1. Die Parteien sind sich einig, dass der Gastgeber die vereinbarten Leistungen stets unter Einhaltung und nach Maßgabe der zum jeweiligen Aufenthaltszeitpunkt geltenden behördlichen Vorgaben und Auflagen erbringen wird.

8.2. Der Gast erklärt sich einverstanden, angemessene Nutzungsregelungen oder -beschränkungen bei Inanspruchnahme der Leistungen zu beachten und im Falle von auftretenden typischen Krankheitssymptomen den Gastgeber unverzüglich zu verständigen.

9. Haftungsbeschränkung

9.1. Der Gastgeber haftet unbeschränkt, soweit

- der Schaden aus der Verletzung einer wesentlichen Pflicht resultiert, deren Erfüllung die ordnungsgemäße Durchführung des Vertrages überhaupt erst ermöglicht oder deren Verletzung die Erreichung des Vertragszwecks gefährdet.
- der Schaden aus der Verletzung des Lebens, des Körpers oder der Gesundheit resultiert.

Im Übrigen ist die Haftung des Gastgebers beschränkt auf Schäden, die durch den Gastgeber oder dessen Erfüllungsgehilfen vorsätzlich oder grob fahrlässig verursacht wurden.

9.2. Die Gastwirtschaftung des Gastgebers für eingebrachte Sachen gemäß §§ 701 ff. BGB bleibt durch diese Regelung unberührt.

9.3. Der Gastgeber haftet nicht für Leistungsstörungen im Zusammenhang mit Leistungen, die während des Aufenthalts für den Gast/Auftraggeber erkennbar als Fremdleistungen lediglich vermittelt werden (z.B. Sportveranstaltungen, Theaterbesuche, Ausstellungen usw.). Entsprechendes gilt für Fremdleistungen, die bereits zusammen mit der Buchung der Unterkunft vermittelt werden, soweit diese in der Ausschreibung, bzw. der Buchungsbestätigung ausdrücklich als Fremdleistungen gekennzeichnet sind.

10. Rechtswahl und Gerichtsstand

10.1. Auf das Vertragsverhältnis zwischen dem Gast, bzw. dem Auftraggeber und dem Gastgeber, bzw. dem **K&G-BF** findet ausschließlich deutsches Recht Anwendung. Entsprechendes gilt für das sonstige Rechtsverhältnis.

10.2. Der Gast, bzw. der Auftraggeber, können den Gastgeber bzw. den **K&G-BF** nur an dessen Sitz verklagen. Für Klagen des Gastgebers bzw. des **K&G-BF** gegen den Gast, bzw. den Auftraggeber ist der Wohnsitz des Gastes maßgebend. Für Klagen gegen Gäste, bzw. Auftraggeber, die Kaufleute, juristische Personen des öffentlichen oder privaten Rechts oder Personen sind, die Ihren Wohn-/Geschäftssitz oder gewöhnlichen Aufenthaltsort im Ausland haben, oder deren Wohn-/Geschäftssitz oder gewöhnlicher Aufenthalt im Zeitpunkt der Klageerhebung nicht bekannt ist, wird als Gerichtsstand der Sitz des Gastgebers vereinbart.

10.3. Die vorstehenden Bestimmungen gelten nicht, wenn und insoweit auf den Vertrag anwendbare, nicht abdingbare Bestimmungen der Europäischen Union oder andere internationale Bestimmungen anwendbar sind.

© Urheberrechtlich geschützt; Noll | Hütten | Dukic Rechtsanwälte, München | Stuttgart

Vermittler der Gastaufnahmeverträge ist:

Kur- & GästeService Bad Füssing KdöR
Rechtsträger: Gemeinde Bad Füssing
Rathausstraße 8
94072 Bad Füssing
Tel.: +49 08531 975-580
Fax: +49 08531 21367
Email: tourismus@badfuessing.de
Internet: www.badfuessing.de
1. Bürgermeister Tobias Kurz



GRATISLEISTUNGEN & ERMÄSSIGUNGEN

Das umfangreiche Angebot Bad Füssings können Sie besonders günstig mit der Bad Füssing-KARTE erleben. Ihre persönliche Bad Füssing-KARTE erhalten Sie sofort nach Ihrer Ankunft von Ihrem Gastgeber. Nutzen Sie die vielen Vorteile, die Ihnen im Rahmen des Kurbeitrages geboten werden und genießen Sie Ihren Aufenthalt in Bad Füssing. Mit der Erweiterung zur PassauRegioCard halten Sie ein echtes Erlebnisticket in den Händen.



Angebot...

Bad Füssing-KARTE

Kostenfrei

- ▶ Eintritt zu den Kur- und Standkonzerten
- ▶ Eintritt zu verschiedenen Lesungen, Vorträgen, etc.
- ▶ Teilnahme an geführten Radtouren und Wanderungen
- ▶ Teilnahme an der Frühgymnastik (Mo.–Fr.)
- ▶ Benutzung der Freilandschachanlagen und Boccia-bahnen im Kur- und Freizeitpark
- ▶ Benutzung des Lesesaals im Großen Kurhaus
- ▶ Benutzung des Orts- und Bäderverkehrs (gemäß Fahrplan)
- ▶ Benutzung des „Bad Füssing Rufbus“ (nach telefonischer Anmeldung)
- ▶ Nutzung des Internetcafés im Großen Kurhaus
- ▶ 1x Eintritt in die Spielbank Bad Füssing
- ▶ 1x Trainingseinheit auf dem biovital® Bewegungs Parcours & BarfußParcours
- ▶ Parken (bis zu 6 Stunden) auf den meisten gebührenpflichtigen Parkplätzen (Lösen eines Frei-Tickets mittels Bad Füssing-KARTE am Parkscheinautomaten erforderlich!)

Ermäßigung

- ▶ Eintritt zu Veranstaltungen des Kur- & GästeService
- ▶ Ermäßigung auf die Rad- und Wanderkarte Bad Füssing
- ▶ 50 % Ermäßigung auf den Eintritt Veste Oberhaus Passau

Zusätzliche Vorteile mit der Kur- und Gästekarte:

- ▶ Einladung zur Gästeehrung (ab dem 15. Aufenthalt)
- ▶ Therme Eins (Kauf einer 5 Std.-Karte) – Zeitverlängerung der Badedauer um 30 Min. (pro Eintritt), Kauf einer Tageskarte Rabatt 1,50 €
- ▶ Europa Therme – Verlängerung der Badedauer um 30 Min. (pro Eintritt)
- ▶ Kauf der PassauRegioCard

PassauRegioCard

- ▶ Türöffner für über 100 Attraktionen im Passauer Land und auch gültig in der Stadt Český Krumlov
- ▶ Freifahrtschein für Busse und Bahnen im Landkreis Passau
- ▶ Freien Eintritt in die drei Bad Füssinger Thermen (pro Therme nur einmalig)
- ▶ Freien Eintritt in Museen, Freizeitparks und Ausstellungen
- ▶ Freifahrtschein für eine Drei-Flüsse-Rundfahrt in Passau
- ▶ Vorteilskarte beim Einkauf, für Preisnachlässe und kleine Geschenke
- ▶ Rabattkarte für Restaurants und Cafés
- ▶ Zeitgewinn – sie erspart oft lästige Wartezeiten an den Kassen

Die PassauRegioCard gibt es für 1, 2, 3, 5, 7 und 14 Tage.

Genauere Informationen zu den Leistungen der Bad Füssing-KARTE und der PassauRegioCard erhalten Sie im Kur- & GästeService Bad Füssing, Telefon 08531 975-580, bei Ihrem Vermieter oder unter www.passauregiocard.de bzw. www.badfuessing.de

Änderungen vorbehalten!



KURBEITRÄGE IN BAD FÜSSING

Bad Füssing bietet seinen Gästen eine ganze Menge. Vieles davon – von den herrlichen Kurparks bis zum Kurorchester, von gepflegten Rad-, Wander- und Nordic Walking-Wegen bis zur Promenade – können Sie als Gast kostenlos nutzen. Aus dem Kurbeitrag bzw. der Kurtaxe wird durch die Gemeinde der hierfür entstehende Aufwand teilweise refinanziert. Der Kurbeitrag wird nach der Anzahl der Aufenthaltstage berechnet und Ihnen von Ihrem Vermieter in Rechnung gestellt.



Kleiner Beitrag, großer Nutzen

Ihr Kurbeitrag

Die Höhe des Kurbeitrags orientiert sich an der Lage Ihrer Unterkunft und dem Zeitraum des Aufenthalts. In welchem Kurbezirk sich das Haus Ihrer Wahl befindet, ersehen Sie im Gastgeberverzeichnis, direkt beim Eintrag Ihres Vermieters (Name des Hauses) neben dem abgedruckten Planquadrat. Gerne informiert Sie auch der Vermieter Ihrer Wahl. Profitieren Sie von den Vorteilen der Bad Füssing-KARTE (siehe auch Seite 134 – 135).

Die Kurbezirke in Bad Füssing

Kurbezirk I

Er umfasst die Gemeindeteile Bad Füssing (ohne Pichlstraße), Riedenburg, Safferstetten, Johannesbad, Kur- und Erholungs-Wohnanlage neben dem Johannesbad und Pension Füssinger Alm/Wies

Kurbezirk II

Er umfasst den Hauptort Würding, Steinreuth, Dürnöd, Ainsen, Angering, Zwicklarn, Schöchlöd, Zieglöd, Eitlöd und Bad Füssing/Pichlstraße

Kurbezirk III

Er umfasst den Hauptort Eggfing, Thierham, Brand-schachen, Weidach, Holzhaus, Schieferöd, Oberreuthen, Mitterreuthen, Unterreuthen, Flickenöd, Gögging und Wies

Kurbezirk IV

Er umfasst das Gebiet Irching, Aigen, Aufhausen, Wendlmuth, Geigen, Hart, Holzhäuser und Voglöd

Ihr Kurbeitrag pro Aufenthaltstag in den einzelnen Bezirken **

In der Zeit von 01.04. bis 31.10.2022				
Kurbezirke (KB)	KB I	KB II	KB III	KB IV
Personen ab dem vollendeten 16. Lebensjahr	2,90 €	2,30 €	1,85 €	1,50 €
Personen bis zur Vollendung des 16. Lebensjahr sind kurbeitragsfrei	–	–	–	–

In der Zeit von 01.01. bis 31.03.2022 und 01.11. bis 31.12.2022				
Kurbezirke (KB)	KB I	KB II	KB III	KB IV
Personen ab dem vollendeten 16. Lebensjahr	2,20 €	1,75 €	1,40 €	1,15 €
Personen bis zur Vollendung des 16. Lebensjahr sind kurbeitragsfrei	–	–	–	–

** Änderungen vorbehalten

Kurgäste mit 80 Prozent Behinderung erhalten 50 Prozent Ermäßigung des Kurbeitrags. Bei 100 Prozent Behinderung entfällt der Kurbeitrag ganz. Entsprechende Nachweise sind bei der Anmeldung vorzulegen.

Der Kurbeitrag beträgt für Kurbeitragspflichtige, die nicht im Kurgebiet übernachten 1,90 Euro. Der Kurbeitrag wird nach Anzahl der Aufenthaltstage berechnet, längstens jedoch für 35 Tage im Kalenderjahr. Angefangene Tage gelten als volle Tage. Die Tage der An- und Abreise werden als ein Aufenthaltstag berechnet. Kinder bis zur Vollendung des 16. Lebensjahres müssen keine Kurbeiträge bezahlen.

IHRE ANFAHRT

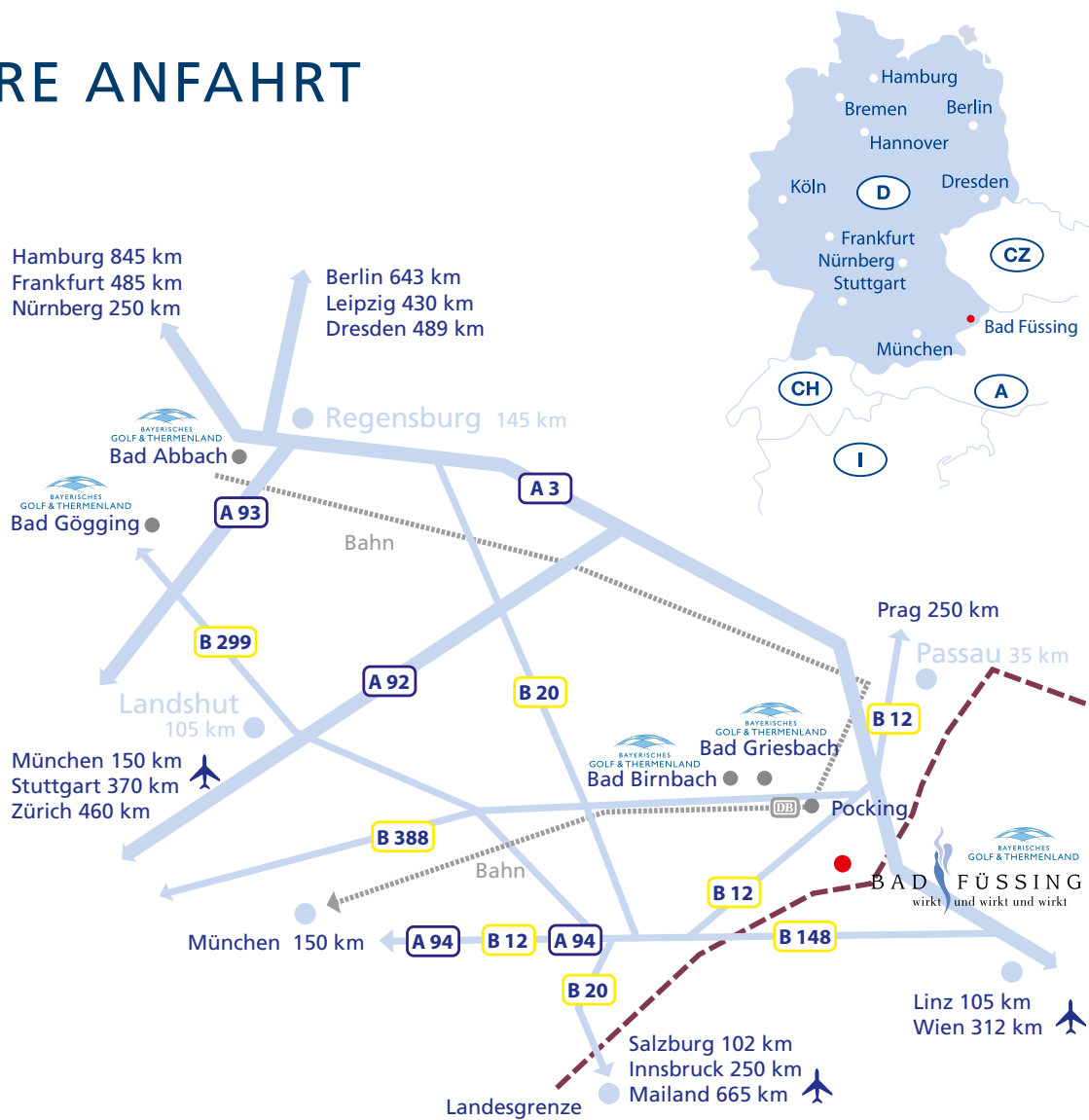

MIT DEM AUTO

Über die Autobahn

A3 Nürnberg – Regensburg – Passau – Ausfahrt Pocking/
Bad Füssing (bis Ortsmitte 11 km)

Über die Autobahn A94

A94 München – Abzweigung Tutting – bis Bad Füssing



MIT DEM FLUGZEUG

München 150 km, Salzburg 102 km, Linz 105 km. Lokale Bus und Taxiunternehmer organisieren ShuttleServices nach Bad Füssing (siehe www.badfuessing.de).



MIT DEM BUS

Alle Informationen zu unseren zahlreichen bundesweiten Busabholservice - zum Teil mit Haus zu Haus Transfer, sowie die Anreisemöglichkeit mit dem Zug nach München und dann weiter mit dem Bus direkt nach Bad Füssing finden Sie unter www.badfuessing.de



MIT DER BAHN

Siehe Fahrplan Deutsche Bahn AG, www.bahn.de bzw. wenden Sie sich an die DB Verkaufsstelle Bad Füssing, Kurallee 15, Telefon 08531 21908 (S. auch Seite 139).



Reiseauskünfte der Deutschen Bahn

Unter der Servicenummer 0180 6 99 66 33 (20 ct/Anruf aus dem Festnetz, Tarif bei Mobilfunk max. 60 ct/Anruf) oder www.bahn.de erhalten Sie Auskünfte über Fahrpreise, Fahrpläne sowie Informationen über Serviceleistungen der Deutschen Bahn.

DB Gepäckservice

Nutzen Sie für den Koffertransport nach Bad Füssing den DB Gepäckservice. Ihre Koffer werden bei Ihnen zu Hause abgeholt und binnen zwei Werktagen in Ihrer Unterkunft in Bad Füssing zugestellt: Preis ab 17,90 Euro je Gepäckstück (Änderungen vorbehalten).

AUCH OHNE AUTO MOBIL IN BAD FÜSSING

1. Orts- und Bäderverkehr

Damit Sie in Bad Füssing und den Ortsteilen Aigen am Inn, Egglfing, Irching und Würding auch ohne Auto mobil sind, können Sie mit gültiger Bad Füssing-KARTE die umweltfreundlichen Busse des Orts und Bäderverkehrs kostenlos nutzen, ansonsten Regeltarif 2,20 Euro pro Fahrt (Änderungen vorbehalten). Die Ortsteile, die außerhalb des Fahrplans vom Orts und Bäderverkehr liegen, werden durch den Rufbus angefahren und können mit der Bad Füssing-KARTE ebenfalls kostenlos genutzt werden. Den gültigen Fahrplan hierzu erhalten Sie im Kur- & Gästeservice in der Rathausstraße 8.

2. Mietwagenverleih

siehe www.badfuessing.de

3. Fahrradverleihstellen

siehe www.badfuessing.de

Fahrkartenbestellung



Bestellen Sie Ihre DB-Fahrkarte rechtzeitig bei der eigens für Sie eingerichteten DB-Verkaufsstelle Bad Füssing. Sie erhalten Ihre Fahrkarte dann direkt von Ihrem Briefträger.

Mehr Informationen:

Südostbayernbahn-Verkaufsstelle Bad Füssing,
Kurallee 15, Tel. 08531 21908, Fax 08531 27219.
E-Mail: reisezentrum.badfuessing@gmail.com

Information und Buchung:

Südostbayernbahn - Verkaufsstelle Bad Füssing,
Telefon: 08531 21908 und 0180 6 99 66 33 oder im Internet auf www.bahn.de/gepaeckservice

Mobilitätsservice-Zentrale für die Planung barrierefreier Reisen

Tel. 0180 6 51 25 12

(20 ct/Anruf aus dem Festnetz, Tarif bei Mobilfunk max. 60 ct/Anruf)

täglich von 6:00 bis 22:00 Uhr für Sie erreichbar
www.bahn.de/barrierefrei

4. organisierte Ausflugs- und Besichtigungsfahrten

zu den Sehenswürdigkeiten der näheren und weiteren Umgebung

5. Taxi

Taxi Tag und Nacht ⁽¹⁾, Großraumtaxi ⁽²⁾,
Für Rollstuhlfahrer ⁽³⁾, Für Elektrorollstuhlfahrer ⁽⁴⁾,
Haustürabholung für Kleingruppen ⁽⁵⁾

▀ Taxi Hedtke ^(1, 2, 3, 5), (4 nach Absprache)

Tel. 08531 24311,
taxi.hedtke@t-online.de

▀ Taxi Kurz ^(1, 2)

Tel. 08531 981010, info@taxi-kurz.de

▀ Taxi Pirsch ^(1, 2, 3, 4, 5)

Tel. 08531 135132, Mobil 0176 52054872



GASTGEBER VON A – Z

Die nachstehenden Betriebe sind alphabetisch nach „Betriebsnamen“ aufgelistet.

	Gastgeber	Seite	
A	Absmeier, Appartementhaus	102	
	Achmannhof, Appartementhaus	106	
	Aichmühle, Appartementhof	96	
	Ainsen, Ferienhaus	128	
	Al Comparir del Sole	84	
	Albrecht, Appartementhaus	105	
	Alexandra, Appartementhaus	109	
	Am Wald, Landhaus	91	
	Anders, Kurhotel u. Sanatorium	67	
	Andrea, Appartementhaus	120	
	Andreas, Appartementhaus	124	
	Anita F****/F***, Appartementhaus	115	
	Anneliese, Haus	90	
	Apollo ****, Thermenhotel	61, 93	
	Aqua blu, Hotel	81	
	Astoria, Hotel	69	
	B	Badria, Appartementhaus	120
		Bamba, Gästehaus	115
		Barbara, Haus	116
		Barbarossa, Appartementhaus	114
Bärbel, Haus		90	
Bavaria, Appartementhaus		101	
Bayerischer Hof ****, Hotel		55	
Bayern-Residenz		88	
Beate, Haus (Egglfing)		125	
Beate, Haus (Würding)		90	
Belinda, Camping		131	
Bellevue, Hotel garni		82	
Berlin, Appartementhaus		104	
Bern, Appartementhaus		107	
Birgit, Haus		112	
Birkenhof, Appartementhaus		109	
Brandmeier, Haus		122	
Bratke, Haus		126	
Bremen, Haus		101	
Brigitte, Appartementhaus		120	
Brückerl, App.-Haus am		110	
Bruckmeier-Haus, Appartement im		125	
Brunnenhof, Hotel		77	

	Gastgeber	Seite	
	Brunner, Gästehaus	88	
	Buchinger, Gästehaus	126	
C	Capri I + II, App.-Haus	118	
	Carola, Haus	80, 114	
	Chalet Canis	89	
	Chalet Perle, Gästehaus	91, 126	
	Chalet Swiss, Appartementhotel	105	
	Christine **S, Aparthotel	74, 116	
	Christmeier, Appartementhaus	121	
	City, Appartementhotel	104	
	Claudia, Pension	89	
	Cura, Appartementhotel	118	
D	Dein Franz, Hotel	81	
	Denk, Haus	91	
	Diana, Kurhotel garni	78	
	Domini, Haus	126	
	Doppelhammer F****/F***, App. Haus (Aigen)	121	
	Dornröschen, Pension	87	
	„Die Hecke“, Füssinger Brauhaus	121	
	E	Ehgartner, Gästehaus	90
		Ehrenthaler, Gästehaus	88, 116
		Eichenhof	111
Eichinger, Appartement		126	
Eleonore, Haus		88	
Elfriede, Appartementhaus		117	
Elke, Appartementhaus		119	
Erlenhof, Appartementhaus		106	
Erlkönig, Gästeappartements		113	
Europa Residenz, H ³ -Vermietverwaltung GmbH		78	
Europa Therme, App.-Haus zur	105		
F	Falkenhof ****, Bio-Thermalhotel	61	
	Fasanenhof/Vogelweide, Appartementhäuser	119	
	Feigl, Appartement	118	
	Feigl, Haus	91	
	Fent, Hotel	79	
	Fichtenwald, Hotel garni u. Appartementhaus	78, 118	
	Fidelio, App. Hotel	99	
	Fischer, Camping	131	
	Fischerbräu-Hof, Appartement	126	

	Gastgeber	Seite	
F	Frankenberger, Haus	117	
	FrechDachs, Hotel	51	
	Freizeitpark, Haus am	95	
	Freudenstein, Elfriede	117	
	Freudenstein, Haus (Egglfing)	120	
	Freudenstein, Kurpension	80, 114	
	Fuchs, Gästehaus	122	
	Fuchs, Kur-Camping	121	
	Fuchs C****, Kur-Camping	131	
	Fuchswirt, App.Haus Zum	110	
	Füssinger Alm, Pension	87	
	G	Gabi, Appartementhaus	123
		Gaby, Appartements	107
Gass, Thermenhotel		71, 93	
Geiselberger, Appartement		108	
Geranienhof, Appartementhaus		110	
Gewölbe, Haus Im		87	
Glaser, G*** Gasthaus		84	
Glockenspiel, Aparthotel		81, 119	
Grabner, Gästehaus - Aparthotel		80, 107	
Graml, ...mein		118	
Gross, Gästehaus		90	
Gross, Landhaus		126	
Gundula, Kur- u. Aparthotel		80, 118	
H		Hackerhof	116
		Haflinger Hof, Appartementhaus	109
	Hager Josef, Haus	123	
	Hager, Appartementhaus	123	
	Hager, Frühstückspension	91	
	Hamburg, Appartement Haus	113	
	Haspelhuber, Appartement	123	
	Hauptenbuchner Werner, App. Haus	123	
	Haus an der Therme	113	
	Helga, Appartementhaus	121	
	Hellmannsberger, Gästehaus	88	
	Hellmannsberger, Landhaus	125	
	Herbert und Walter, App. Haus	119	
	Hildegard, Haus	86	
	Hildegunde, Haus	89, 126	
	Hilgarth F***, Haus	125	
	Holmernhof I + II, App.-Haus	98	
	Holmernhof, Camping & mehr	125	
	Holmernhof C*****, Campingplatz	130	
	Holzapfel, Hotel	59	

	Gastgeber	Seite
	Huber Roswitha, Gäste- u. Appartementhaus	90, 125
	Huber, Ferienhof	125
	Huber, Gästehaus	79, 112
	Hubertushof, Hotel garni	76
	Hutter, Gästehaus	90
I	Inge F****/F***, Maximilian F****/F***, App.Haus	108
	Ingrid, Ferienhaus	121
	Inntalhof, Wohnpark	120
	Irmgard, Appartementhaus - Nichtraucherhaus	112
J	Johannesbad Fachklinik Bad Füssing	63
	Johannesbad Hotels Bad Füssing	66
	Josef, Appartementhaus	94
	Josefiburg, Appartementhaus	127
	Juwel ****, Hotel	64
K	Kaiser G., Haus	118
	Kapsreiter, Appartementhaus	115
	Kastanienhof	121
	Köck, Thermalresort	71
	Korbinian, App. Haus	119
	Kotlik, Haus	89, 127
	Krenn, Gästehaus	89
	Kristall, Appartementhaus	123
	Kur- und Erholungswohnanlage neben dem Johannesbad	96
	L	Lechner, Appartementhaus
Lichtquelle, Kurhotel		82
Lindinger, Camping		131
Lissi, Haus		91, 127
Lorenz, Pension		89
Löwenzahn, Appartementhaus		111
Lydia, Appartementhaus		111
M	Mailhammer, Appartementhaus	112
	Margarita, Appartementhaus	114
	Maria, Haus (Bad Füssing)	86
	Max 1, Kur- und Feriencamping	84, 123
	Max 1 C*****, Kur- u. Feriencamping	130
	Maximilian, Pension	85
	Mayer, Haus	116
	Mayerhof, Kur- und Aparthotel	79, 110
	Meier, Appartementhaus	114
	Meier, Appartementhaus (Aigen)	123
	Michael, Haus	124
	Michl, Appartementhaus	115
	Mirabell, Haus	114

	Gastgeber	Seite
	Moser, App.-Haus	121
	Mühlbach - Spa & Romantik Hotel ****S	54
	München, Haus	108
	Mürz, Wunsch-Hotel	60
N	Neun, Haus	117
	Niederbayern, Klinik	63
	Nöbauer, Appartementhaus	109
	Nürnberg, Appartementhaus	113
O	Obstgarten, Haus im	116
	Olympia, Hotel	65
P	Panland, Kurhotel	66
	Panny, Appartementhaus	120
	Parkhotel ****	52
	Passau, App.-Haus	105
	Petra, Landhaus	117
	Pilzweger, Waldhof App.	125
	Pöppl, Appartementhaus	122
	Posthotel ***, Richsteins	67
	Promenade, Hotel	68
	Putz, Appartementhaus	115
Q	Quellenhof ****, Thermenhotel	70
R	Regina, Haus	91
	Rehafachzentrum Bad Füssing-Passau	63
	Reindl, Suiten u. App. Hotel ***S	73, 112
	Reislhuber, Appartementhaus	111
	Reislhuber, Landhaus	90
	Reiterhof, Appartementhaus	108
	Renate, Haus	87, 124
	Resch, Appartementhaus	112
	Riedenburg, mein Hotel in Bad Füssing	72, 122
	Riedl, Landhaus - Die Nichtraucher-Idylle	85
	Riedlhof	79
	Riedlhof, Kur-Campingplatz	130
	Roßmayer, Aparthotel Pension	76, 116
	Rottaler Hof***, Thermenhotel	62
	Royal, Appartement-Hotel	118
S	Sacher - Stoiber, Hotel	68
	Safferstetten, Appartementhaus	106
	Salzburg, Appartement Haus	104
	San Andreas, Kurhotel	57
	Schanner Helmut, Appartement	122
	Schillerhof, Appartementhaus	119
	Schloßwiese, Haus	128
	Scholz, Appartementhaus	127

	Gastgeber	Seite
	Schwarz, Landhaus	117
	Schweizer Hof ****, Hotel	49
	Seefeld, Appartementhaus	122
	Sibylle, Appartementhaus	115
	Silke, Haus	124
	Silvia, Appartementhaus	102
	Simon, Haus	103
	Sommer, Haus	119
	Sonneneck, Appartementhaus	115
	Sonnengarten, Landhaus	113
	Sonnenhof ****, Kurhotel	53
	Sonnenschein, Appartement	127
	St. Florian, Appartementhaus	103
	Stangl, Appartementhaus	122
	Steiger, Appartementhaus	110
	Steinreuther Hof, App.-Haus	109
	Stempfl, Ferienhof	115
	Stephanie, Appartementhaus	106
	Stöckl, Appartementhaus	99
	Strangmüller, Landhaus	122
	Stuttgart/Frankfurt, Haus	98
T	Tannenhof, Der	56
	Theresa, Appartementhaus	116
	Thermen-Club-Hotel - All-Inclusive ***S	62
	Thermen-Residenz	77
	Thermenblick, Arkadenhaus	97
	Thermenhof, Appartementhaus	113
	Tobias, Haus	119
	Toni, Haus	127
U	Unsinger, Appartementhof	107
	Unter den Linden, Kurhotel	59
V	Vertrauter Winkel	117
	Victoria, Appartement-Hotel	81, 97
	Vier Jahreszeiten, Vitalhotel	82
	Vino Vitalis, Flair Hotel	81
	Vital Vallaster, Hotel KG	75
	Vogelsang, Hotel	81
	Voglöder Hof	87, 124
	Volk, Haus	127
W	Wagner, Gästehaus	88
	Waldeck, Hotel**** & Appartementhof	58, 100
	Waldesruh, Landhaus	124
	Waldfrieden, Kurpension und Appartementhof	81, 100
	Waldrand, Haus am	88

Gastgeber	Seite
Wenig, Haus	127
Wiesengrund, Haus	91
Wieserhof - Das Naturidyll, Der	110
Wimmer, Alois Appartement	124
Wimmer, Roland App.	117
Wimmerhof, Appartementhaus	104
Winklhofer Elisabeth, App.-Haus	120
Wittelsbach, Wellnesshotel	60
Wührer, Appartementhaus	124
Würding, Appartementhaus	109
Würdinger Hof, Kurhotel	69
Z Zach, Appartementhaus	114
Zehentstahl, Appartementhaus	111
Zentral-Hotel	75
Zink, Kurhotel	50
Zum Inn, App.-Haus	120
Zur Eiche, Appartementhaus	114



IMPRESSUM

Herausgeber:

Gemeinde Bad Füssing, Kur- & GästeService, Rathausstraße 8, 94072 Bad Füssing, Telefon 08531 975-580
 Fax 08531 21367, tourismus@badfuessing.de, www.badfuessing.de

Konzept & Gestaltung:

acm Werbeagentur GmbH, www.acm.de

Druck:

westermann druck GmbH, Geschäftsführer: Timo Blümer, Georg-Westermann-Allee 66, 38104 Braunschweig

Auflage:

50.000

Bildquellen:

Archiv Kur- & GästeService

Bildnachweis:

Seite 6: l. u und Seite 8 r. u. © Moritz Attenberger, Seite 13: r. u. © Anna-Maria Saller, Seite 23: r. u. © Thomas Linkel, Seite 25: o. © Daxiao Productions/shutterstock, Seite 37: u. © Studio Romantic/shutterstock, Seite 45: © Halfpoint/shutterstock, Seite 139: © S-F/shutterstock, restliche Bilder, ausgenommen Bilder in den Anzeigen: © Leonie Lorenz

Kalender 2022

Ferien Bayern + Feiertage Bayern

Januar 2022							Februar 2022							März 2022									
KW	Mo	Di	Mi	Do	Fr	Sa	So	KW	Mo	Di	Mi	Do	Fr	Sa	So	KW	Mo	Di	Mi	Do	Fr	Sa	So
52						1	2	5		1	2	3	4	5	6	9		1	2	3	4	5	6
1	3	4	5	6	7	8	9	6	7	8	9	10	11	12	13	10	7	8	9	10	11	12	13
2	10	11	12	13	14	15	16	7	14	15	16	17	18	19	20	11	14	15	16	17	18	19	20
3	17	18	19	20	21	22	23	8	21	22	23	24	25	26	27	12	21	22	23	24	25	26	27
4	24	25	26	27	28	29	30	9	28							13	28	29	30	31			
5	31																						

ALLGEMEINE HINWEISE

Legende (Stand August 2021)

Kurzbezirk/Planquadrat

Hier finden Sie Hinweise, wo Sie den Betrieb im Ortsplan finden. Die Zahlen im Ortsplan entsprechen der jeweiligen Hausnummer (siehe Seiten 48–131).

Hotelleitsystem

Das Hotelleitsystem führt Sie direkt zu Ihrer Unterkunft (siehe Seiten 46–47).

Saisonzeiten

Die Saisonzeiten werden von den Gastgebern individuell bestimmt. Bitte beachten Sie die jeweils gültigen Saisonzeiten der Gastgeber oberhalb der Preistabelle (siehe Seiten 49–131).

Preise

Alle Preisangaben sind ohne Gewähr. Preise sind in Euro angegeben und verstehen sich als Richtpreise. In Einzelfällen sind Preisänderungen nach Druckbeginn der Broschüre möglich. Verbindlich ist daher immer das zuletzt von den Vermietern angeführte Angebot. Druckfehler vorbehalten.

Der Kurbeitrag wird gesondert berechnet.

Kategorie A und B (siehe Seiten 48–91)

F = Übernachtung mit Frühstück

HP = Übernachtung mit Halbpension

VP = Übernachtung mit Vollpension

Mindest- und Höchstpreise in Euro. Die Preise sind Inklusivpreise pro Nacht und Person in den entsprechenden Saisonzeiten und schließen ein: Bedienung, Heizung, Mehrwertsteuer. Bei Kurzaufenthalten kann evtl. ein Zuschlag pro Person und Übernachtung erhoben werden.

Kategorie C (siehe Seiten 92–128)

Mindest- und Höchstpreise in Euro.

Die Tagespreise für Appartements/Ferienwohnungen und Ferienhäuser basieren pro Wohneinheit auf einen **Mindestaufenthalt von 7 Tagen** und beinhalten sämtliche Nebenkosten sofern diese in unmittelbarem Zusammenhang mit der Wohnung stehen (Endreinigung, Wäsche, Heizung, Wasser, Strom, Fernseher, soweit zur Grundausstattung der Wohnung gehörend, Geschirr, Besteck, Gläser, Töpfe, Küchengeräte, Reinigungsgeräte und -mittel usw.). Sonderleistungen wie Frühstück, Garage usw. sind gesondert zu vereinbaren und zu honorieren. Bei Aufenthalten unter bzw. über 7 Tage bitte separate Hausangebote anfordern.

Kalender 2023

Ferien Bayern + Feiertage Bayern

Januar 2023							Februar 2023							März 2023									
KW	Mo	Di	Mi	Do	Fr	Sa	So	KW	Mo	Di	Mi	Do	Fr	Sa	So	KW	Mo	Di	Mi	Do	Fr	Sa	So
52						1	2	5		1	2	3	4	5	6	9		1	2	3	4	5	6
1	2	3	4	5	6	7	8	6	6	7	8	9	10	11	12	10	6	7	8	9	10	11	12
2	9	10	11	12	13	14	15	7	13	14	15	16	17	18	19	11	13	14	15	16	17	18	19
3	16	17	18	19	20	21	22	8	20	21	22	23	24	25	26	12	20	21	22	23	24	25	26
4	23	24	25	26	27	28	29	9	27	28						13	27	28	29	30	31		
5	30	31																					

Größe und Ausstattung der Appartements/Ferienwohnung

Typ KB = Wohn/Schlafraum kombiniert

GT = Wohn/Schlafraum getrennt

Ausstattung

KI = Küchenzeile, Kn = Kochnische, Kü = Küche

Pers.-Belegung = min. und max. Belegung der Wohnung (z. B. 1–5 Personen)

Aufpreis/Zustellbett = hier ist ggf. der Preis für ein Zustellbett angegeben.

Kategorie D

Camping (siehe Seite 129–131)

Reiserücktritt

Buchen ohne Risiko. Was im internationalen Tourismus schon seit vielen Jahren üblich ist, vergisst man allzu leicht bei individuellen Reisen im Inland: Ein gebuchter Aufenthalt stellt nach Buchungsbestätigung durch den Gastgeber einen Vertrag dar, den beide Seiten erfüllen müssen (siehe Seite 132–133). Tritt ein Gast – aus welchem Grunde auch immer – einen gebuchten Aufenthalt nicht an und entsteht dem Beherbergungsbetrieb dann ein Schaden, weil das Zimmer nicht für den gleichen Zeitraum weitervermietet werden kann, ist der ausgebliebene Gast schadenersatzpflichtig. Das gilt auch, wenn die Ursache für die Absage ein schicksalhaftes Ereignis ist, das der Gast nicht vermeiden konnte, so z. B. Krankheit, ein Unfall oder sonstige gravierende Ereignisse, auch im engsten Familienkreis. Damit Sie vor solchen jederzeit möglichen Risiken geschützt sind, empfehlen wir Ihnen, eine Reiserücktrittskostenversicherung abzuschließen. Die Unterlagen hierzu erhalten Sie mit der Buchungsbestätigung von Ihrem Gastgeber oder auch vom Kur- & Gästeservice.

Verehrte Gäste,

wir bitten Sie um Verständnis, dass Ihnen der Kur- & Gästeservice aus Gründen der Unparteilichkeit keine bestimmten Häuser empfehlen kann. Sie werden deshalb gebeten, sich direkt mit den betreffenden Häusern in Verbindung zu setzen. Für den Mietabschluss gelten die Gastaufnahmebedingungen für Beherbergungsverträge (siehe Seite 132–133). Sollten Ihre Bemühungen ohne Erfolg sein, ist Ihnen der Kur- & Gästeservice gerne behilflich (Zimmervermittlung: Telefon 08531 975-580). Bitte beachten Sie, dass der Kur- & Gästeservice als Vermittler und nicht als Veranstalter im Sinne des Reisevertragsrechts fungiert. Ein Miet- bzw. Beherbergungsvertrag kommt lediglich zwischen Ihnen und dem Vermieter zustande. Der Kur- & Gästeservice haftet nur für ordnungsgemäße Weitergabe Ihres Buchungswunsches, nicht jedoch für Leistungsmängel oder nicht eingehaltene Zusagen. Zu einer ausführlichen Darstellung haben wir unseren Beherbergungsbetrieben Anzeigenraum zur Verfügung gestellt (Seiten 48–131).

Wichtiger Hinweis/Datenschutz

Der Kur- & Gästeservice darf über den Aufenthalt von Gästen an Dritte keine Auskünfte geben. Bitte hinterlassen Sie daher Ihre genaue Urlaubs-Anschrift bei Ihren Angehörigen oder Bekannten.



Piktogramme

-  **Bar** · *Public Bar available in the accommodation* · Bar public · *Bar público en la casa*
Veřejný bar v budově
-  **Frühstücksbuffet**
Breakfast Buffet · Petit-déjeuner buffet · *De-sayuno buffet* · Snídaně s formou bufetu
-  **Öffentliches Restaurant im Haus**
Public restaurant available in the accommodation · Restaurant public dans la maison · *Restaurante público en la Casa* · Veřejná restaurace v budově
-  **Öffentliches Cafe im Haus**
Public cafe available in the accommodation
Café public dans la maison · *Cafe público en la Casa* · Veřejná kavárna v budově
-  **Diätküche**
Diet · Cuisine de diète
Régimen · Dietní kuchyně
-  **Waschmaschine im Haus**
Washing machine for guests · Machine à laver dans la maison · *Lavadora* · Pračka pro hosty
-  **Fahrradgarage abschließbar**
Lockable bicycle garage · Garage de bicyclette · *Garage de la bicicleta*
Uzavíratelný garaž na kolo
-  **Fahrradverleih**
Bicycle rental · Location de bicyclette verrouillable · *Negocio del alquiler de la bicicleta* · Půjčovna kol
-  **Kreditkartenzahlung**
Credit cards are accepted · Cartes de crédit acceptées · *Pago con tarjeta de crédito*
Platba platební kartou
-  **Kartenzahlung (EC)**
Credit card payment possible · Paiement de carte possible · *Pago con tarjeta de crédito posible* · Platba debetní kartou
-  **Garten/Park/Liegewiese**
Garden/park/lawn · Jardin/parc/pelouse
Jardin/parquell/cesped · Zahrada/park/trávník
-  **Urlaub am Bauernhof** · *Vacation on the farm* · Vacances à la ferme · *Vacaciones en la granja* · Dovolená na selském dvoře
-  **Zusammenarbeit mit Reisebüros**
Cooperation with travel agencies · Coopération avec agences de voyages · *Colaboración con agencias de viajes* · Spolupráce s cestovní kanceláři
-  **Gästeabholung vom Bahnhof Pocking**
Collecting guests from railway station Pocking · Service de collecte de la gare de Pocking · *Recogida de clientes a la estación de trenes de Pocking* · Vyzvednutí na nádraží
-  **Umweltbewusster Hotel- und Gaststättenbetrieb** (Umweltsiegel der Bayer. Regierung)
-  **Prospekt auf Anfrage**
Brochure on request · Brochure sur demande
Folleto sobre pedido · Prospekt na dotaz
-  **Tennispartner-Hotel**
Partner hotel of the local tennis-association
Hôtel partenaire du Club de Tennis · *Tenis Hotel Partner* · Tennis-partnerský hotel
-  **Golf – Partner-Hotel**
Partner hotel of the golf club · Hôtel partenaire du club de golf · *Hotel asociado del club de golf* · Golf-partnerský hotel

Sanitäre Ausstattung/Badezimmer ist ausgestattet mit · *Bathroom facilities/Bathroom is equipped with*
Équipement sanitaire/salle de bains est équipée de
Equipamiento sanitario/baño está equipado con
Sanitární vybavení/koupelna je vybavena s

-  **WC und Dusche**
WC and shower · WC et douche
WC y ducha · WC a sprcha
-  **WC und Badewanne**
WC and bathtub · WC et salle de bainoire
WC y bañera · WC a vana
-  **WC und Dusche und Badewanne**
WC and shower and bathtub · WC et douche et bainoire · *WC y ducha y bañera*
WC a sprcha a vana
-  **Mit Dusche**
Shower · Douche · *Ducha* · Sprcha
-  **Mit Badewanne**
Bathtub · Salle de bains · *Bañera* · vana
-  **Separates WC im Zimmer/Appartement**
Separately WC en room/apartment
WC séparés dans la chambre/apartment
WC separado en la habitación/apartamento · Samostatný záchod na pokoji/v appartementu
-  **Etagedusche/-bad und fließend Kalt- und Warmwasser im Zimmer**
Shower/bath on the same floor and hot and cold running water in the room
Douche/salle de bains au même étage et eau courante froide et chaude dans la chambre · *Ducha/baño por piso y agua corriente fría y caliente en la habitación* · Sprcha/koupelna na patře a tekoucí studená a teplá voda na pokoji
-  **Fließend Kalt- und Warmwasser im Zimmer**
Hot and cold running water in the room
Eau courante froide et chaude dans la chambre
Agua corriente fría y caliente · Tekoucí studená a teplá voda

Ausstattung · *equipment* · équipement
Equipamiento · vybavení

- GT** **Wohn- und Schlafraum getrennt**
Living and sleep area separately · Habiter et dormir séparément · *Cuarto, dormitorio separado* · Oddělená obytná místnost a místnost na spaní
- KB** **Wohn- und Schlafraum kombiniert**
Living and sleep area combined · Habiter et dormir combiné · *Cuarto, dormitorio combinado* · Spojená obytná místnost s místností na spaní
- Kü** **Küche**
Kitchen · Cuisine · *Cocina* · kuchyně
- KI** **Küchenzeile**
Kitchenline · Ligne de cuisine
Cocinalorenés · kuchyňská linka
- Kn** **Kochnische**
Kitchenette · Kitchenette · *Cocina americana* · Kuchyňský kout

Zimmertypen · *Room types* · Types de chambres
Tipos de habitación · Typy pokojů

- EZ** **Einzelzimmer**
Single room · Chambre à une personne
Habitación individual · Jednolůžkový pokoj
- DZ** **Doppelzimmer (Double)**
Double room · Chambre à deux personnes (double) · *Habitación doble*
Dvoulůžkový pokoj – manželská postel

S **Suite**

Piktogramme

-  **Thermalhallenbad**
Hot indoor spa · Piscine thermale couverte
Baño termal cubierto · Termální lázně
-  **Thermalbad im Freien**
Hot outdoor spa · Piscine thermale de plein air
Baño termal a cielo abierto · Termální lázně pod širým nebem
-  **Sat-/Kabel-TV im Zimmer**
Sat/cable TV · Sat/câbles TV · TV por satélite y por cable · Satelit/kabelová TV
-  **Fernsehraum**
Television room · Salle de télévision
Salón de televisión · Televizní místnost
-  **Pay-TV**
Pay-TV · TV-payante · Televisión de pago
Placená TV
-  **Radio im Zimmer**
Room with radio · Radio/chambre
Radio/Habitación · Rádio na pokoji
-  **Zimmertelefon**
Room telephone · Téléphone/chambre
Teléfono en habitación · Telefon na pokoji
-  **Laptop-Anschluss im Zimmer**
Laptop connection in the room · Connexion pour ordinateur portable dans la chambre
Conexión de Lap-top en el cuarto · Připojení pro laptop na pokoji
-  **WLAN**
Wireless · Wi-Fi
-  **WLAN gratis · Wireless free · Wi-Fi gratuit**
Wi-Fi gratuito · WLAN zdarma
-  **Minibar**
Mini-Bar
-  **Safe · Safe · Trésor de la chambre**
Caja fuerte · Sejf
-  **Allergikerzimmer – zertifiziert**
Rooms suited for allergic persons · Chambre pour personnes allergiques · Habitación especial para alérgicos · Pokoj pro alergiky
-  **Klimaanlage im Zimmer**
Air conditioning in the room · Air conditionné dans les chambres · Aire acondicionado en el cuarto · Klimatizace na pokoji
-  **Nichtraucherhaus**
Non-smoker house · Maison pour non-fumeurs · Casa de no fumadores
Ubytování pro nekuřáky
-  **Nichtraucherzimmer**
Non-smoker room · Chambre pour non-fumeurs · Habitación de no fumadores
Nekuřácký pokoj
-  **Raucherzimmer**
Smoker room · Chambre pour fumeurs
Habitación de fumadores · Pokoj pro kuřáky
-  **Zimmer/App. mit Balkon oder Terrasse**
Rooms with balcony/terrace · Chambre/App. avec balcon ou terrasse · Habitación/Apartamento con balcón o terraza
Pokoj/apartmán s balkonem nebo terasou
-  **Hunde erlaubt**
Dogs allowed · Permet des chiens
Perros tolerados · Pes povolen
-  **Vergünstigungen für Kinder**
Special allowances for children
Réductions pour enfants · Para niños hay refaja · Výhody pro děti
-  **Konferenzraum**
Conference room · Salle de conférences
Conferencia · Zasedací místnost
-  **Lift · Elevator · Ascenseur · Ascensor · Výtah**

-  **Barrierefreier Beherbergungsbetrieb – für Gäste mit einer Gehbehinderung die zeitweise auf einen Rollstuhl oder eine Gehhilfe angewiesen sind · Barrier-free accommodation – for guests with a walking disability that are temporarily dependent on a wheelchair or a walker · Aménagement sans barrières – pour les clients ayant des problèmes de mobilité qui sont temporairement dépendants à un fauteuil roulant ou un déambulateur**
Alojamiento libre de barreras – para los clientes con dificultad de movilidad que dependen temporalmente de una silla de ruedas o un andador · Bezbariérové ubytovací zařízení – pro hosty s pohybovými problémy, které jsou dočasně upoutání na invalidní vozík nebo potřebují chodíko
-  **Barrierefreier Beherbergungsbetrieb für Rollstuhlnutzer die gehunfähig und ständig auf einen Rollstuhl angewiesen sind · Barrier-free accommodation – for guests who are unable to walk and permanently dependent on a wheelchair · Aménagement sans barrières – pour les clients qui sont incapables de marcher et qui sont en permanence dépendants à un fauteuil roulant**
Alojamiento libre de barreras – para los clientes en silla de ruedas que no pueden caminar y dependen permanentemente a una silla de ruedas · Bezbariérové ubytovací zařízení – pro vozíčkáře, kteří nemohou chodit a jsou upoutání na invalidní vozík trvale
-  **Hauseigener Parkplatz**
Parking · parking à la maison
Aparcamiento · Parkoviště
-  **Eigene Garage/Tiefgarage**
Own Garage · Propre garage
Garaje propio · Garáž
-  **Carport · přístřešek**
-  **Internetecke**
Internet-corner available in the accommodation · Coin Internet dans la maison · Lugar para usar el internet · Internetový koutek
-  **Hallenbad**
Indoor swimming pool · Piscine couverte
Piscina cubierta · Krytý bazén
-  **Außenschwimmbad**
Outdoor swimming pool · Piscine extérieure
Piscina exterior · Venkovní bazén
-  **Therapie im Haus**
Therapy in the house · Thérapie à la maison, Terapia en la casa · Léčebné terapie v budově
-  **Arzt im Haus**
Doctor available in the accommodation
Médecin dans la maison · Médico en la casa · Lékař v budově
-  **Sauna**
-  **Solarium**
-  **Wellness**
Wellness facilities · Wellness
Tratamientos de bienestar · Wellness
-  **Beauty**
Beauty · Beauté · Tratamientos estéticos
Kosmetika
-  **Fitnessraum**
Fitness room · Salle de musculation
Sala de pesas · Posilovna

Das zeichnet Bad Füssing aus:



Besuchen Sie uns



Gemeinde Bad Füssing, Kur- & GästeService

Rathausstr. 8 · D-94072 Bad Füssing · Telefon: 08531 975-580 · Fax: 08531 21367

freecall: 0800 8854466 (aus Deutschland) · tourismus@badfuessing.de · www.badfuessing.de

Anrufe aus Tschechien: +49 8531 975-543 · Anrufe aus dem Ausland: +49 8531 975-580